

NATURFREUNDE NIEDERÖSTERREICH

Reiseprogramm 2025

UNSERE REISEN

WANDERN, TREKKING | RAD, MOUNTAINBIKE

YOGA & WANDERN | ABENTEUER

FOTO | FASTEN & BEWEGUNG



Naturfreunde
Touristik

Liebe Reisefreundin, lieber Reisefreund!

Einmal im Jahr solltest du einen Ort besuchen, an dem du noch nie warst.“ Dalai Lama

Jeder Ort bietet dir Zugang zu etwas Einzigartigem. Die Schönheiten der Natur, besondere Begegnungen und neue Erfahrungen! Die Naturfreunde Niederösterreich bieten eine große Anzahl an Reisezielen mit professionellem Service. Bekannte und bewährte Ziele, aber auch neue Impulse. Natürlich haben wir wieder unsere *Fair zur Natur* Reisen im Programm. Diese Ziele sind mit öffentlichen Verkehrsmitteln gut erreichbar.

Bei allen Reisen sind uns Qualität, ein faires Preis-Leistungs-Verhältnis, moderate Gruppengrößen und die Betreuung unserer Gäste durch engagierte Naturfreunde Reisebegleiterinnen und Reisebegleiter wichtig. Weltweit haben wir ein großes Netzwerk an verlässlichen Partnern, die uns dabei unterstützen. Alle Details zur jeweiligen Reise findest du auf unserer Homepage, direkt erreichbar über den QR-Code auf der Katalogseite 5.

Als Geschenkidee bieten wir Reisegutscheine, mit denen du deinen Lieben sicher Freude bereitest. Gerne helfen wir dir bei der Auswahl des gewünschten Wertes. Lass dich von unserer Reisebegeisterung anstecken. Blättere im neuen Reiseprogramm und entdecke mit uns die Schönheiten der Erde. Erlebe besondere Begegnungen und sammle neue Erfahrungen. Das Naturfreunde Reisetem wünscht dir viel Spaß dabei.

Naturfreundschaftliche Grüße



Ernst Sylvester Dullnigg
Geschäftsführer der Naturfreunde Touristik GesmbH



Ernst Sylvester Dullnigg

Geschäftsführer
Naturfreunde Touristik GesmbH
ernst.dullnigg@naturfreunde.at
02742 357211 19



Tamara Ladinger

Geschäftsführer Stv.
tamara.ladinger@naturfreunde.at
02742 357211 17



Irina Donniger

irina.donniger@naturfreunde.at
02742 3572 11 16



Stefanie Leeb

stefanie.leeb@naturfreunde.at
02742 3572 11 12



Helene Kraus

helene.kraus@naturfreunde.at
02742 3572 11 11



Lisa Böhm

lisa.boehm@naturfreunde.at
02742 3572 11

Wandern & Trekking

| | | |
|--|-------------------------------------|---------|
| Tansania | 06.01. - 20.01.2025 | 6 |
| Naturpark Föhrenberge, Bad Vöslau, Baden und Mödling | 03. - 06.04.2025 / 16. - 19.10.2025 | 7 |
| Rumänien Karpaten | 26.04. - 03.05.2025 | 8 |
| Nepal Schule bauen – Everest schauen | 29.04. - 15.05.2025 | 9 |
| Sächsische Schweiz: Wandern und Kultur | 10.05. - 17.05.2025 | 10 |
| Sächsische Schweiz: Wanderwoche | 17.05. - 24.05.2025 | 11 |
| St. Aegyd am Neuwalde | 15.05. - 17.05.2025 | 12 |
| Slowenien: Triglav, Sočatal und Bled | 18.05. - 25.05.2025 | 13 |
| Salzkammergut | 02.06. - 06.06.2025 | 14 |
| Kärnten: Faaker See | 21.06. - 28.06.2025 | 15 |
| Andorra | 21.06. - 28.06.2025 | 16 |
| Kals am Grossglockner | 29.06. - 06.07.2025 | 17 |
| Osttirol: Matrei | 30.06. - 04.07.2025 | 18 |
| Bulgarien: Rila Gebirge | 06.07. - 13.07.2025 | 19 |
| Ladakh | 02.08. - 23.08.2025 | 20 |
| Galtür | 06.09. - 13.09.2025 | 21 |
| Normandie-Bretagne | 11.09. - 18.09.2025 | 22 |
| Marokko | 18.09. - 27.09.2025 | 23 |
| Il Cilento | 26.09. - 03.10.2025 | 24 |
| Sorrent, Amalfiküste und Capri | 23.10. - 30.10.2025 | 25 |
| Fotoreisen | | |
| Lofoten | 07.02. - 14.02.2025 | 26 |
| Cortina d'Ampezzo | 13.10. - 18.10.2025 | 27 |
| Yoga & Natur | | |
| Kalkalpen | 16.06. - 20.06.2025 | 28 |
| Bad Zell | 12.09. - 14.09.2025 | 29 |
| Fasten & Bewegung | | |
| Saftfastenwoche | 23.03. - 29.03.2025 | 30 |
| Basenfastenwoche | 25.10. - 31.10.2025 | 31 |
| Mountainbike & E-Bike & Radfahren | | |
| Schottland: Innerleithen | 26.05. - 31.05.2025 | 32 |
| Bayern | 08.06. - 15.06.2025 | 33 |
| Dolomiten | 21.06. - 28.06.2025 | 34 |
| Baltikum: Tallin-Riga-Vilnius | 28.06. - 06.07.2025 | 35 |
| Kulturreisen | | |
| Baku | 22.03. - 28.03.2025 | 36 |
| Kirgistan | 29.05. - 10.06.2025 | 37 |
| Albanien | 05.10. - 12.10.2025 | 38 |
| Abenteuerreisen | | |
| Kirgistan | 09.06. - 19.06.2025 | 39 |
| Kanada | 21.08. - 07.09.2025 | 40 |
| Nepal Schuleröffnung GW Bau Holz | 08.05. - 15.05.2025 | 41 |
| Buchungsschein | | 42 |
| Pauschalreisegesetz | | 43 |
| Reisebedingungen | | 44 - 45 |
| Vereinsangebote | | 46 - 47 |
| Europäische Reiseversicherung | | 47 |



Ernst Dullnigg
 Instruktor Hochtouren
 Übungsleiter Sportklettern



Stefanie Brandtner
 geprüfte Wanderführerin



Monika Binder
 Übungsleiterin Bergwandern



Gabriele Fluch
 ärztlich gepr. Fastenleiterin



Sarah Fichtinger
 international zertifizierte Yoga Trainerin



Hans Goger
 Übungsleiter Hochtouren
 Übungsleiter Klettern Alpin
 Übungsleiter Schitouren



Maria Gansch
 Instruktorin Wandern



Leopold Gansch
 Instruktor Alpin
 Übungsleiter Schitouren



Johanna Humpelstätter
 geprüfte Wanderführerin



Franz Höfler
 geprüfter Wanderführer



Peter Katteis
 geprüfter Wanderführer
 Übungsleiter Klettern Alpin
 Hochtouren, Sportklettern



Peter Lehner
 geprüfter Wanderführer
 Radtourenführer
 Übungsleiter Nordic Walking
 Instruktor Ski Alpin



Johannes Lanschauer
Fotograf & Lofotenkenner



Helga Moosbauer
Übungsleiterin Hochtouren
Instruktorin Schitouren
geprüfte Wanderführerin



Franz Mezera
Instruktor Alpin



Markus Rosenauer
Instruktor Alpin
Hochtouren, Schitouren
Instruktor Mountainbike



Gerhard Rosenits
Instruktor Hochtouren
Reiseleiter
Ladakh-Kenner



Barbara Seibert-Stark
amtierende ÖVF Landesmeisterin &
Naturfreunde Vize-Fotolandesmeisterin



Karolina Settenheim
Yoga- und Spiraldynamik Trainerin



Maria Timschenko
reisebegeisterte Weltenbummlerin



Rudolf Vajda
Mountainbike Guide



*Reisefreunde
verschenken
oder gleich
buchen*



06.01. - 20.01.2025

Tansania: Kilimandscharo - die Krone Afrikas

Eine Reise nach Tansania zum Gipfel des Kilimandscharo ist eine unvergessliche Bergerfahrung. Seine höchste Erhebung, der Uhuru Peak (5895 m), ist die eigentliche Spitze Afrikas und bietet atemberaubende Ausblicke in die unendlichen Savannen Tansanias bis hin zum Naturwunder Serengeti, in welchem der Vulkan Oldonjo Lengai bestiegen werden kann. Dort liegt auch das UNESCO Weltnaturerbe Ngorongoro Krater, Ziel einer Safari.

Reiseverlauf:

1. Tag: 1. Tag: Flug – Wien – Addis Abeba
2. Tag: Ankunft am Kilimandscharo Airport, Transfer ins Hotel nach Moshi
3. Tag: Londorosi Camp und Aufstieg zum Mti Mkubwa Camp 2780 m
4. Tag: Tour zum Shira Camp 3840 m
5. Tag: Barranco Wall auf 3980 m
6. Tag: Karanga Camp 4035 m
7. Tag: Barafu Camp auf 4650 m - wir bereiten uns auf den Gipfeltag vor
8. Tag: Gipfeltag: Stella Point 5756 m, Uhuru Peak 5897 m, Millenium Camp 3850 m auf der Mweka Route
9. Tag: Mweka Camp 1640 m
10. Tag: Lake Manyara Nationalpark – Safaritag
11. Tag: Ngorongoro Krater: ganzer Tag auf Safari, Twig Camp am Lake Manyara
12. Tag: Natron Lake
13. Tag: Oldonjo Lengai 2960 m, Serengeti – Heimat der Masai, Twig Camp
14. Tag: Flug Airport Arusha - Addis Abeba
15. Tag: Flug Addis Abeba - Wien

Naturfreunde Reisebegleitung: Hans Goger
www.hansgoger.com
Mindestteilnehmer: 7 Personen
Maximalteilnehmer: 12 Personen



Inkludierte Leistungen:

- Transfers ab und bis Flughafen Kilimandscharo
- Unterkunft im Hotel in Moshi und im Twig Camp: Doppelzimmer mit Frühstück, Einzelzimmer gegen Aufpreis; während des Trekkings und der Safari im Zelt/Lodge mit Vollpension
- Englischsprechende Bergführung
- 9 Tage Trekking
- 2 Tage Safari
- Nationalparkgebühren
- Träger
- Naturfreunde Reisebegleitung

Preis pro Person:

Naturfreundemitglieder € 3.515,-
Nichtmitglieder € 3.615,-

03.04. - 06.04.2025
und
16.10. - 19.10.2025

Wanderwochenende im Naturpark Föhrenberge, Bad Vöslau, Baden und Mödling

Bad Vöslau im Bezirk Baden bietet eine Vielzahl von wunderschönen Wanderungen für Naturliebhaber. Die Stadt ist bekannt für ihre malerische Lage am Fuße des Wienerwaldes und zeichnet sich durch zahlreiche Thermalquellen aus. Also schnüren wir die Wanderschuhe und erkunden die beschauliche Natur rund um Bad Vöslau



© Niederösterreich Werbung Robert Herbst

Reiseverlauf:

- 1. Tag:** Die Anreise erfolgt in Eigenregie bis 13:00 Uhr. Vor dem Abendessen Besichtigung des Wiener Zentralfriedhofes. Dauer ca. 3 Std.
- 2. Tag:** Wanderung Bad Vöslau - Hoher Lindkogel
Gehzeit ca. 4,5 Std., jeweils ↑ 750 Hm, 15 km
- 3. Tag:** Mödling – Naturpark Föhrenberge
Gehzeit 5 Std., jeweils ↑ 750 Hm, 18 km
- 4. Tag:** Baden – Helenental, Burg Rauheneck, Wegerl im Helenental, UrteIstein, Theresienwarte, Stadtrunde Baden, Dobelhoffpark – Rosarium und Heimreise

Naturfreunde Reisebegleitung:
Mindestteilnehmer:
Maximalteilnehmer:

Franz Höfler
15 Personen
25 Personen

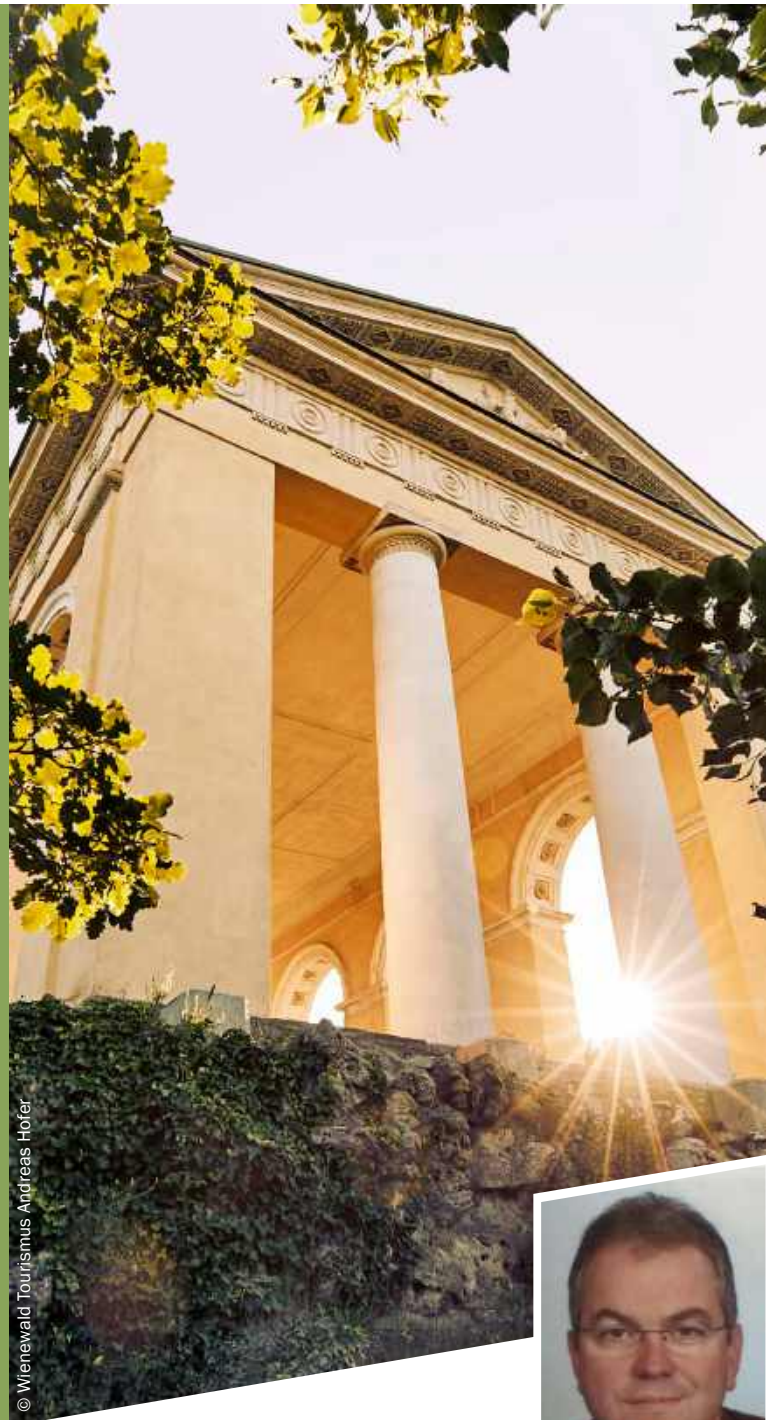

© Wienerwald Tourismus Andreas Hofer



Inkludierte Leistungen:

- 3 Nächte im DZ Standard mit Balkon im Hotel College Garden Bad Vöslau inkl. Frühstücksbuffet
- Ortstaxe
- Geführte Wanderungen lt. Programm
- Weinverkostung
- Naturfreunde Reisebegleitung

Preis pro Person:

| | | |
|------------------------|---|-------|
| Naturfreundemitglieder | € | 363,- |
| Nichtmitglieder | € | 463,- |
| Einzelzimmerzuschlag | € | 75,- |

26.04. - 03.05.2025

Rumänien: Wanderreise in die Karpaten

Nicht nur Graf Dracula, sondern auch die dicht bewaldeten Karpaten haben seit jeher starke Faszination auf die Menschen ausgeübt. Bei dieser 8-tägigen Reise in das Land jenseits der Wälder, wie Transsylvanien übersetzt heißt, bieten wir ein besonderes Kultur- und Naturerlebnis. Genießen wir die Ursprünglichkeit des Lebens und angenehme Wandertage im Zeichen von Natur und Kultur.



© Monika Binder

Reiseverlauf:

- 1. Tag:** Flug von Wien nach Hermannstadt/Sibiu
- 2. Tag:** Rosenau – Höhlenbesuch und Aussichtspunkt Spinarea de Brontozaur
Gehzeit ca. 3,5 Std., jeweils $\uparrow\downarrow$ 500 Hm, Länge ca. 10 km
- 3. Tag:** Bärenreservat und Wolkendorf
Gehzeit ca. 2 Std. \uparrow 85 Hm \downarrow 250 Hm, Länge ca. 7 km
- 4. Tag:** Schlucht und Kleiner Königstein
Gehzeit ca. 6 Std. (ohne Gipfelbesteigung)
 \uparrow 750 Hm \downarrow 920 Hm, Länge ca. 18 km
- 5. Tag:** Burg Rosenau, Pestera, wilde Bären im Wald
- 6. Tag:** Der 7-Leitern-Canyon
Gehzeit ca. 6 Std., jeweils $\uparrow\downarrow$ 935 Hm, Länge 15 km
- 7. Tag:** Die Westwand des Königsteins
Gehzeit ca. 5 - 6 Std., jeweils $\uparrow\downarrow$ 730 Hm
Länge ca. 13 km
- 8. Tag:** Heimreise

Naturfreunde Reisebegleitung:
Mindestteilnehmer:
Maximalteilnehmer:

Monika Binder
9 Personen
14 Personen



© Monika Binder

Inkludierte Leistungen:

- Flug ab/an Wien – Sibiu
- 7 Übernachtungen in der familiengeführten Pension Villa Hermani mit Halbpension
- 7 Tage deutschsprachige Reiseleitung
- 5 Lunchpakete, 1 x Kaffee und Kuchen in Wolkendorf
- Eintritte Nationalpark Piatra Craiului; Burg und Höhle Rosenau; Bärenreservat; Wehrkirche Wolkendorf
- Transfers lt. Programm
- Geführte Wanderungen und Besichtigungen lt. Programm
- Naturfreunde Reisebegleitung

Preis pro Person im Doppelzimmer:

| | |
|------------------------|-----------|
| Naturfreundemitglieder | € 1.570,- |
| Nichtmitglieder | € 1.670,- |
| Einzelzimmerzuschlag | € 170,- |

29.04 - 15.05.2025

Nepal - Schule bauen und Everest schauen Trekkingreise und Schuleröffnung

Bei dieser Trekkingreise beeindruckt uns die faszinierende Landschaft Nepals im Everest Gebiet. Wir erleben das berührende Fest einer Schuleröffnung. Die Eindrücke der Gastfreundschaft der dankbaren Bewohner und die leuchtenden, zufriedenen Kinderaugen bleiben ein Leben lang im Gedächtnis.

Reiseverlauf:

1. Tag: Flug Wien - Dubai - Kathmandu
2. Tag: Ankunft Kathmandu, Transfer ins Hotel
3. Tag: Transfer zum Flughafen, Flug ab Kathmandu oder Manthali in Ramechap nach Lukla 2850 m, Trekking nach Monjo 2830 m, Gehzeit 5 Std., 12 km
4. Tag: Trek - Monjo 2830 m - Namche Bazaar 3450 m und Sunshinelodge 3650 m, Gehzeit 4Std., 5 km
5. Tag: Namche Bazaar 3450 m. Akklimatisationstag, Museum, Kaffeehaus, ev. Treffen mit Patenkindern
6. Tag: Trekkingtag zum Hillarydenkmal 4230 m mit der Aussicht auf Everest, Lhotse und Ama Dablam, Abstieg über Khunde 3840 m nach Chumchung 3780 m und zurück zur Sunshinelodge. Gehzeit 7 Std.
7. Tag: Trek zu Everest View Hotel
8. Tag: Trek Namche Bazaar 3450 m - Phakding 2610 m, Gehzeit 5 Std., ca. 11 km
9. Tag: Trek Phakding 2610 m - Lukla 2850 m, Gehzeit 4Std., ca. 8 km
10. Tag: Flug Lukla - Kathmandu oder Manthali in Ramechap und Transfer nach Kathmandu
11. Tag: Rasttag in Kathmandu
12. Tag: Fahrt von Kathmandu ins Bhuddi Gandaki Tal, Nächtigung in Machha Khola oder Kholabesi
13. Tag: Fahrt nach Uiya, Schuleröffnung
14. Tag: Rückfahrt nach Kathmandu
15. Tag: Optional: Everest Rundflug
16. Tag: Reservetag: sollte der Everestflug am Dienstag nicht starten können, zur freien Verfügung. Abschlussessen mit unserer Agentur Sunshine Treks.
17. Tag: Flug Kathmandu - Dubai - Wien

© Naturfreunde Niederösterreich



Inkludierte Leistungen:

- Flughafentransfers in Kathmandu
- Flug von Kathmandu od. Manthali - Lukla und retour (Achtung: für diesen Flug max. 10 kg Reisegepäck, 5 kg Handgepäck)
- Trekkingtour lt. Programm
- Transporte und Ausflüge lt. Programm
- 6 Nächte im Hotel Moonlight mit Frühstück
- 9 Nächte in den Lodges mit Vollpension inkl. Tee, Kaffee, warmes Wasser
- Eintritt in den Sagarmatha Nationalpark und Trekkingpermit
- Begleitung durch einheimische Führer und Träger
- Naturfreunde Reisebegleitung

Preis pro Person:

| | |
|------------------------|-----------|
| Naturfreundemitglieder | € 2.819,- |
| Nichtmitglieder | € 2.919,- |

| | |
|-------------------------------|----------------|
| Naturfreunde Reisebegleitung: | Ernst Dullnigg |
| Mindestteilnehmer: | 8 Personen |
| Maximalteilnehmer: | 12 Personen |

10.05. - 17.05.2025

Sächsische Schweiz: Wandern und Kultur

Die Sächsische Schweiz ist bekannt für ihre interessanten Sandsteinfelsen und ist eines der schönsten Wandergebiete. Wir machen einige Kulturausflüge und unternehmen kurze und einfache Wanderungen - perfekt für Genusswanderer.

Reiseverlauf:

1. Tag: Bahnfahrt nach Rathen. Nach dem Einchecken im Hotel unternehmen wir noch einen kurzen Spaziergang in der Umgebung

2. Tag: Fahrt nach Stadt Wehlen und Wanderung in den Uttewalder Grund - eine wirklich eindrucksvolle Naturlandschaft, die schon die Maler des 19. Jahrhunderts inspiriert hatte. Gehzeit 2 - 3 Std., 100 - 150 Hm

3. Tag: Wanderung hinauf zur Festung Königstein
Gehzeit 2 Std., 240 Hm

4. Tag: Von Radebeul mit dem schmalspurigen Dampfzug nach Moritzburg. Wanderung zum Jagdschloss Moritzburg, einer barocken Anlage aus dem 17. Jahrhundert. Gehzeit 1,5 Std. Danach fahren wir zurück nach Dresden, wo wir noch einen Spaziergang in der historischen Altstadt unternehmen. Wir sehen ua. das Residenzschloss, die Semper-Oper, den barocken Zwinger, die Frauenkirche, den Fürstenzug. Gehzeit 1,5 Std.

5. Tag: Aufstieg zur Basteibrücke (Gehzeit 0,5 Std.), dem Wahrzeichen der Sächsischen Schweiz. Abstieg durch die Schwedenlöcher oder über den einfacheren Weg nach Rathewalde und Amselgrund.
Gehzeit 2 - 3 Std., 200 Hm

6. Tag: Mit dem Bus zum Lichtenhainer Wasserfall. Von dort gehen wir den einfachen Weg hinauf zum „Kuhstall“ am Neuen Wildenstein. Zurück fahren wir dann mit der historischen Straßenbahn durchs Kirnitzschtal nach Bad Schandau. Gehzeit 2 Std., 200 Hm

7. Tag: Heute fahren wir mit dem Dampfschiff von Rathen die Elbe flussabwärts bis nach Pillnitz. Hier befindet sich ein Botanischer Garten und ein Schloss von August dem Starken. Anschließend fahren wir mit dem Bus nach Pirna, der Kreishauptstadt. Gehzeit 1 Std.

8. Tag: Heimreise

Naturfreunde Reiseleitung: Gerhard Rosenits
Mindestteilnehmer: 7 Personen
Maximalteilnehmer: 14 Personen



Inkludierte Leistungen:

- 7 Nächte mit Halbpension im Hotel Amselgrundschlößchen im Kurort Rathen mit reichhaltigem Frühstücksbuffet und 3-Gang Wahlmenü am Abend
- Transfers mit öffentlichen Verkehrsmitteln am Zielort
- Geführte Wanderungen lt. Programm
- Fahrt mit der historischen Straßenbahn
- Fahrt mit der Dampfeisenbahn
- Fahrt mit dem Dampfschiff nach Pillnitz
- Eintritte in Pillnitz und Königstein
- Naturfreunde Reiseleitung

Preis pro Person im Doppelzimmer:

| | |
|------------------------|-----------|
| Naturfreundemitglieder | € 1.360,- |
| Nichtmitglieder | € 1.460,- |
| Einzelzimmerzuschlag | € 250,- |

17.05. - 24.05.2025

Wanderwoche: Sächsische Schweiz

Als Sächsische Schweiz wird der deutsche Teil des Elbsandsteingebirges in Sachsen bezeichnet. Sie liegt südöstlich von Dresden an der Elbe im Landkreis Sächsische Schweiz-Osterzgebirge. Viele Kilometer markierter Wanderwege führen zu bizarren Felsgebilden, durch Schluchten und üppig grüne Wälder, auf Tafelberge und in romantische Täler.

Reiseverlauf:

- 1. Tag:** Anreise und kurze Wanderung in der Umgebung von Rathen
- 2. Tag:** Polenztal – Wolfsschlucht – Gautschgrotte – Brandaussicht. Gehzeit 5 - 6 Std.
- 3. Tag:** Lattengrund – Schrammsteinaussicht – Gratweg – Zurückesteig – großer Winterberg. Gehzeit 6 Std.
- 4. Tag:** Dresden
- 5. Tag:** Nasser Grund – Affensteinpromenade – Carola-felsen – Frienstein – Idagrotte. Von dort gehen wir über den oberen Affensteinweg und weiter zum „Kuhstall“ am Neuen Wildenstein. Hinunter in das Kirnitzschtal, wo wir mit der historischen Straßenbahn nach Bad Schandau zurückfahren. Gehzeit 5 - 6 Std.
- 6. Tag:** Pfaffenstein – Nadelöhr – Barbarine – Klammweg – Quirl – Diebshöhle. Gehzeit 4 - 5 Std.
- 7. Tag:** Basteibrücke – Steinernen Tisch – Höllengrund – Uttewalder Grund – Stadt Wehlen – Steinerner Tisch – Schwedenlöcher. Gehzeit ca. 4 Std.
- 8. Tag:** Abreise

Naturfreunde Reiseleitung:
Mindestteilnehmer:
Maximalteilnehmer:

Gerhard Rosenits
7 Personen
14 Personen

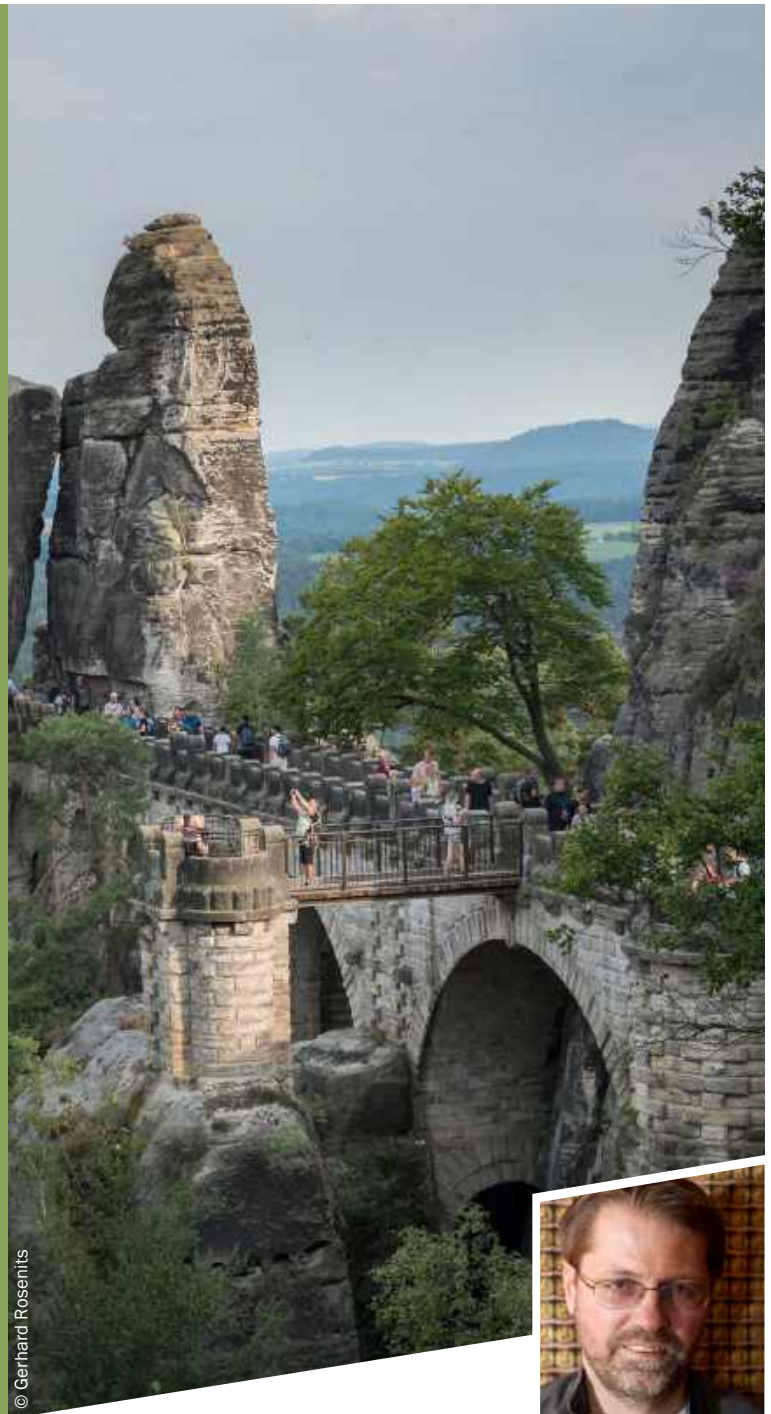

© Gerhard Rosenits

Inkludierte Leistungen:

- 7 Nächte mit Halbpension im Hotel Amselgrundschlößchen im Kurort Rathen mit reichhaltigem Frühstücksbuffet und 3-Gang Wahlmenü am Abend
- Transfers mit öffentlichen Verkehrsmitteln am Zielort
- Geführte Wanderungen lt. Programm
- Fahrt mit der historischen Straßenbahn
- Naturfreunde Reiseleitung

Preis pro Person im Doppelzimmer:

| | |
|------------------------|-----------|
| Naturfreundemitglieder | € 1.290,- |
| Nichtmitglieder | € 1.390,- |
| Einzelzimmerzuschlag | € 250,- |

15.05. - 17.05.2025

Wandertage St. Aegyd am Neuwalde

St. Aegyd am Neuwalde liegt im Herzen der Voralpen im niederösterreich-steirischen Grenzgebiet. Umgeben von Gippel und Göller ist die waldreichste Gemeinde Mitteleuropas zu allen Jahreszeiten für sportliche, aktive oder ruhesuchende Gäste einen Besuch wert.



©Tourismus St. Aegyd - Susanne Riedler

Reiseverlauf:

- 1. Tag:** Anreise bis 09:30 Uhr – Gasthof „Zum Blumentritt“, 3193 St. Aegyd, Markt 20
10:00 Uhr - Rundtour Planerwarte
Gehzeit ca. 4 Std., ↑↓ jeweils ca. 190 Hm, 6 km
- 2. Tag:** Göller 1760 m
Gehzeit ca. 5 Std., ↑↓ jeweils ca. 900 Hm, 10 km
- 3. Tag:** Zdarsky-Hütte - Paulmauer 1.248 m – Traisenbergsattel. Gehzeit ca. 4,5 Std., ↑↓ jeweils ca. 640 Hm, ca. 12 km. Nach der Wanderung nehmen wir Abschied von St. Aegyd am Neuwalde und treten die Heimreise an.

Naturfreunde Reisebegleitung:
Mindestteilnehmer:
Maximalteilnehmer:

Stefanie Brandter
6 Personen
10 Personen

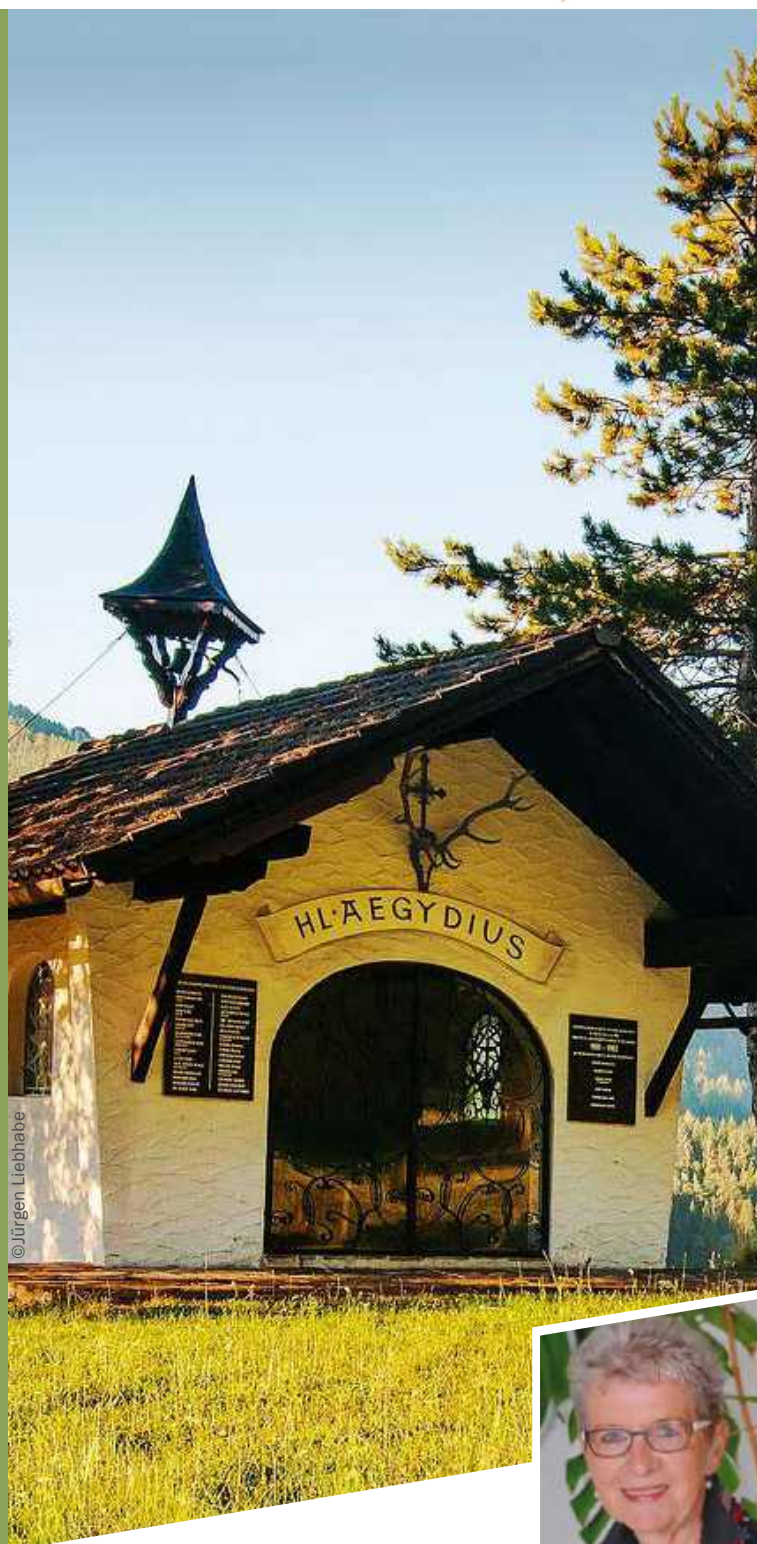

©Jürgen Liebhaber

Inkludierte Leistungen:

- 2 Nächte im Wohlfühl-Landesgasthof „Zum Blumentritt“ Markt 20, 3193 St. Aegyd
- 2 x Halbpension (Zwei Gault&Millau-Hauben)
- Parkplatz
- Geführte Wanderungen lt. Programm
- Naturfreunde Reisebegleitung

Preis pro Person nur für Naturfreunde Mitglieder:
Einzelzimmer/Doppelzimmer € 360,-

18.05. - 25.05.2025

Wanderreise Slowenien Triglav - Nationalpark, Sočatal und Bled

Das Sočatal ist ein Traumziel für Abenteurer und Naturfreunde. Die türkisfarbene Soča begeistert mit ihren Trögen, Stromschnellen und Felsschluchten, begleitet von den mächtigsten Gipfeln der Julischen Alpen.



© Slow. Touristboard, Jošt Gantar

Reiseverlauf:

- 1. Tag:** Anreise und Wanderung von Fort Kluže nach Bovec
Gehzeit ca. 1,5 Std., ↑ 150 Hm
- 2. Tag:** Schöne Wasserfälle und märchenhafte Naturerlebnisse
Gehzeit ca. 3 Std., ↓ 300 Hm ↑ 200 Hm
- 3. Tag:** Zur Quelle der Soča
Gehzeit ca. 4 Std., ↑ 200 Hm ↓ 600 Hm
- 4. Tag:** Kobarid
Gehzeit ca. 3 Std., ↓↑ jeweils 300 Hm
- 5. Tag:** Balkon der Gorenška
Gehzeit ca. 3 Std., ↓↑ jeweils 350 Hm
- 6. Tag:** Vintgar-Klamm
Gehzeit ca. 3,5 Std., ↓↑ jeweils 250 Hm
- 7. Tag:** Rückfahrt

| | |
|-------------------------------|--------------|
| Naturfreunde Reisebegleitung: | Franz Mezera |
| Mindestteilnehmer: | 10 Personen |
| Maximalteilnehmer: | 18 Personen |

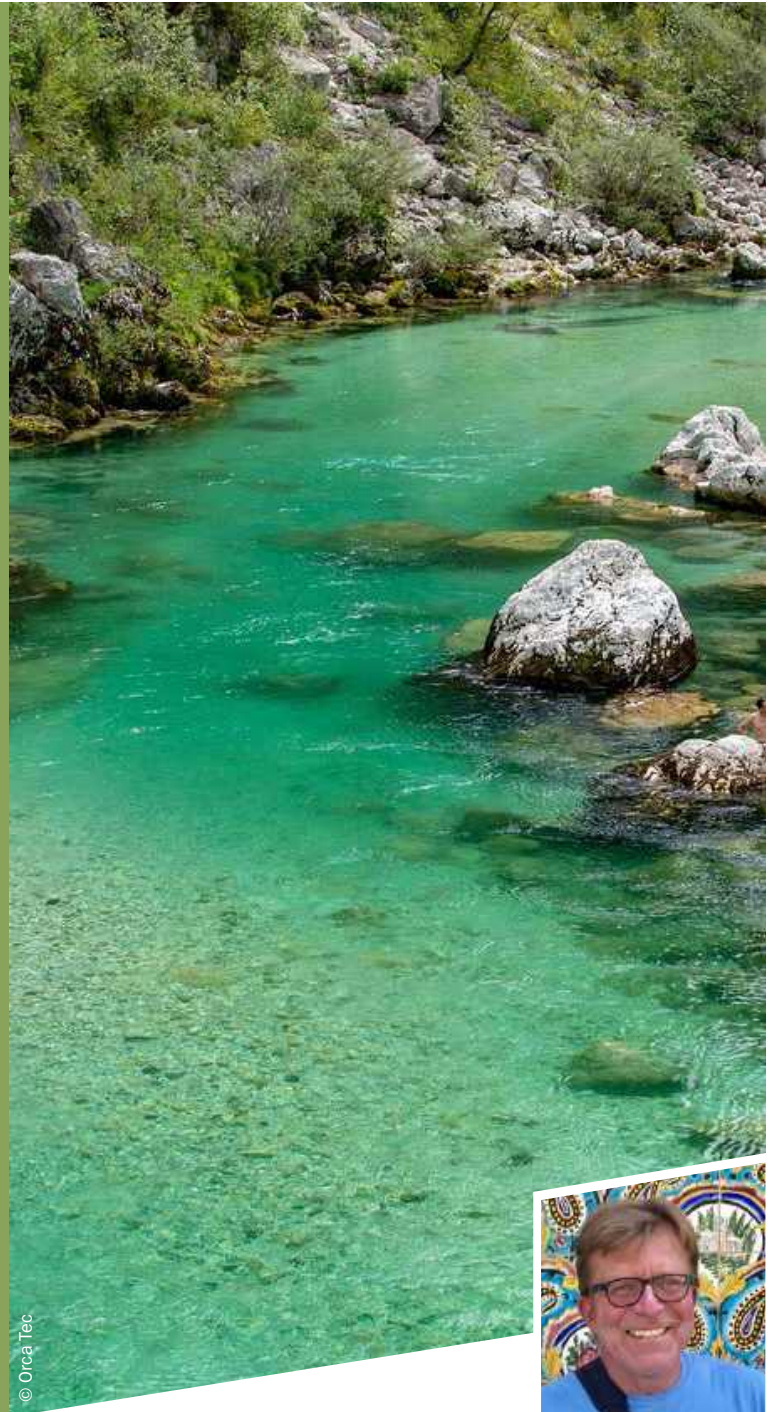

© Orca Tec

Inkludierte Leistungen:

- 4 Nächte / Halbpension im 4* Hotel Mangart in Bovec
- 3 Nächte / Halbpension im 4* Hotel Kompas Lovec in Bled
- Kurtaxen
- Lokale Transfers ab/an Villach (Vans, Kleinbusse)
- Wanderungen und Besichtigungen lt. Programm
- Eintritt Trentahaus, Schmiedemuseum, Wasserfall Kozjak
- Deutschsprachige Wanderführung vor Ort
- Naturfreunde Reisebegleitung

Preis pro Person im Doppelzimmer:

| | |
|------------------------|-----------|
| Naturfreundemitglieder | € 1.610,- |
| Nichtmitglieder | € 1.710,- |
| Einzelzimmerzuschlag | € 290,- |

02.06. - 06.06.2025

Wandertage im Salzkammergut

Wir bieten eine gemütliche Salzkammergut Wanderreise an. Genieße mit uns diese bezaubernde Landschaft mit imposanten Bergen, Seen und weltberühmten Orten. Es gibt eine Vielzahl an markierten Wanderwegen zu entdecken, dabei sind faszinierende Naturerlebnisse garantiert.

Die Anreise zum Quartier ist mit öffentlichen Verkehrsmitteln möglich. Ebenso werden wir zu den Ausgangspunkten unserer Wanderungen mit dem öffentlichen Bus fahren, perfekt für Klimaticket-Nutzer.

Reiseverlauf:

1. Tag: Fahrt über Salzburg nach Koppl. Wanderung von Fuschl zur Burgruine Wartenfels am Schober, Wanderung von Fuschl am Südufer
Gesamtgezeit ca. 4 Std., 11 km, 300 Hm

2. Tag: Fahrt in die Faistenau, Wanderung auf die Generalalm auf 1300 m mit drei bewirtschafteten Almhütten (Poschn Hütte, Reithütte, Hinterer Hütte)

3. Tag: Fahrt nach St. Gilgen am Wolfgangsee. Auffahrt mit der Gondel aufs Zwölferhorn, 1522 m, Pillstein Panorama Rundwanderweg. Gehzeit 1,5 Std. 4 km. Zwölfer Runde 1 Std., Gesamtgezeit 2,5 Std.

4. Tag: Fahrt nach Abersee. Überfahrt mit der Fähre nach St. Wolfgang mit gemütlichem Ortsspaziergang, anschließend Wanderung zur Jausen Station Holzbauer. Einkehr hinunter nach Aschau, Schwarzenbach und entlang des Wolfgangsees über den Panoramaweg Bürglstein. Gehzeit ca. 3 Std., 10 km, 200 Hm

5. Tag: Ellmaustein 994 m, Gehzeit 2,5 Std., 7,5 km, 310 Hm. Rückfahrt von Koppl mit dem Bus nach Salzburg und Heimfahrt

| | |
|-------------------------------|--------------|
| Naturfreunde Reisebegleitung: | Maria Gansch |
| Mindestteilnehmer: | 6 Personen |
| Maximalteilnehmer: | 10 Personen |



© the_iop

Inkludierte Leistungen:

- 4 Nächte mit Frühstück in der Pension Wonnebauer, 5321 Koppl, Habachstrasse 13
- Geführte Wanderungen lt. Programm
- 1 x Bergfahrt mit der Zwölferhornseilbahn
- Naturfreunde Reisebegleitung

Preis pro Person im Doppelzimmer nur für

Naturfreundemitglieder: € 437,-

21.06. - 28.06.2025

Kärnten - Wanderwoche rund um den Faaker See

Die Umgebung des Faaker See`s bietet wunderschöne Wanderungen für jedes Alter und jeden Schwierigkeitsgrad. Wir entdecken eine malerische Landschaftskulisse und genießen atemberaubende Ausblicke auf den türkis leuchtenden See und die umliegende Natur.

Reiseverlauf:

- 1. Tag:** Anreise ins Hotel Kanz in Egg am Faaker See. Vor dem Abendessen machen wir noch einen kleinen Spaziergang.
- 2. Tag:** 4 Gipfel Aussichtstour
Gehzeit 4,5 Std., jeweils ↓↑ 645 Hm im Auf und Abstieg
- 3. Tag:** Mittagkogel 2145 m
Gehzeit ca. 6,5 Std., 1300 Hm
- 4. Tag:** Dobratsch, 2166 m (Villacher Alpe)
Gehzeit ca. 3 Std., 550 Hm
- 5. Tag:** Ferlacher Spitze, 1742 m
Gehzeit ca. 5 Std., 980 Hm
- 6. Tag:** Kabesnock 1820 m
Gehzeit ca. 4,5 - 5 Std., 1080 Hm
- 7. Tag:** Doprova Waldrundwanderweg
Gehzeit 3,5 Std., 172 Hm, 12 km & 2 x 2 km Faak am See – Drobollach
- 8. Tag:** Wir nehmen Abschied vom Faaker See und treten nach dem Frühstück die Heimreise an.

Naturfreunde Reisebegleitung: Maria und Leopold Gansch
Mindestteilnehmer: 12 Personen
Maximalteilnehmer: 16 Personen



© mike 68



Inkludierte Leistungen:

- 7 Nächte im 3* Hotel Kanz, 9580 Egg am Faaker See, Egger Seepromenade 67
- Zimmer mit Balkon und Seeblick
- 7 x Frühstücksbuffet
- 6 x Menüwahl am Abend
- Hauseigener idyllischer Badestrand
- Erlebnis Card der Region Villach
- Kurtaxe
- Geführte Wanderungen lt. Programm
- Naturfreunde Reisebegleitung

Preis pro Person im Doppelzimmer:

| | | |
|-------------------------|---|-------|
| Naturfreundemitglieder: | € | 973,- |
| Einzelzimmerzuschlag: | € | 175,- |

21.06. - 28.06.2025

Andorra: Das kleine Land zwischen Frankreich und Spanien

Andorra, im Herzen der Pyrenäen gelegen, ist ein kleiner, dynamischer Staat voller Überraschungen. Die Umgebung besteht aus Naturparks, mittelalterlichen Schlössern, romantischen Kirchen, Höhlen, Seen und Flüssen und ist reich an kultureller, historischer Vergangenheit.

Tiefe, grüne Täler, bewaldete Hänge, saftige Bergwiesen, eine Vielzahl von Flüssen und Bächen und rund 80 kristallklare Bergseen schaffen ein Landschaftsbild von außergewöhnlichem Reiz, dem sich kaum ein Besucher entziehen kann.

Reiseverlauf:

1. Tag: Flug ab Wien nach Barcelona. Bustransfer nach Soldeu in Andorra (219 km).

2. Tag: Malerischer Bergsee Siscaro
Gehzeit ca. 5 Std., ↑ 475 Hm ↓ 500 Hm

3. Tag: Tal von Madriu – das ursprünglichste Tal Andorras
Gehzeit ca. 5 Std., ↑ 780 Hm ↓ 300 Hm

4. Tag: Gipfel des Coma Pedrosa – höchster Gipfel Andorras
Gehzeit ca. 6 Std., ↑↓ jeweils 900 Hm

5. Tag: Kulturtag
Den heutigen Tag verbringen wir mit Freizeit in der Hauptstadt Andorras, um im Steuerparadies einzukaufen oder genießen die Sehenswürdigkeiten wie z.B.: die Kirche Sant Joan de Caselles, das Heiligtum von Meritxell oder das Parlament.

6. Tag: Serrera Gipfel/Naturpark Sorteny - Ein Blumental wie aus dem Bilderbuch
Höhenmeter mit Gipfelbesteigung: Gehzeit ca. 7 Std.,
↑ 1020 Hm ↓ 1000 Hm
Höhenmeter ohne Gipfelbesteigung: Gehzeit ca. 6 Std.,
↑ 750 Hm ↓ 730 Hm

7. Tag: Gipfel von „Pessons“ 2846 m
Gehzeit ca. 6 Std., jeweils ↑↓ 900 Hm

8. Tag: Bustransfer nach Barcelona und Rückflug nach Wien.



Inkludierte Leistungen:

- Flug ab/an Wien-Barcelona
- Bustransfers ab/an Flughafen Barcelona nach Andorra
- Unterbringung im 4*Hotel Himàlaia in Soldeu
- Halbpension bestehend aus: 7x Frühstücksbuffet, 7x Abendessen, 5x Lunchpakete des Hotels
- Transfers zu/von den Wanderungen
- Geführte Wanderungen lt. Programm

Preis pro Person im Doppelzimmer:

| | |
|------------------------|-----------|
| Naturfreundemitglieder | € 1.490,- |
| Nichtmitglieder | € 1.590,- |
| Einzelzimmerzuschlag | € 200,- |

| | |
|-------------------------------|---------------|
| Naturfreunde Reisebegleitung: | Monika Binder |
| Mindestteilnehmer: | 12 Personen |
| Maximalteilnehmer: | 16 Personen |

29.06. - 06.07.2025

Wanderreise Kals am Großglockner

Kals liegt im Süden der Glocknergruppe, am Rand der Kernzone des Nationalparks Hohe Tauern auf über 1300 m. Von dort aus unternehmen wir genussvolle Tal- und Almwanderungen, gehen Höhenwege und besteigen einen der schönsten Aussichtsgipfel, das 2743 m hohe Figerhorn. Hier ist der Blick auf den Großglockner besonders eindrucksvoll. Anfang Juli blühen auf den Bergwiesen so gut wie alle bekannten Alpenblumen.



© Gerhard Rosenits

Reiseverlauf:

- 1. Tag:** Anreise in Eigenregie.
Vor dem Abendessen machen wir noch einen kleinen Spaziergang zur Hängebrücke.
- 2. Tag:** Dorfersee
Gehzeit 6,5 Std., jeweils ↓↑ 620 Hm, 22 km
- 3. Tag:** Hinteres Teischnitztal
Gehzeit 6 Std., jeweils ↓↑ 900 Hm, 17 km
- 4. Tag:** Figerhorn 2743 m
Gehzeit 5 Std., ↑ 850 Hm, ↓ 1400 Hm, 10 km
- 5. Tag:** Ködnitztal - Lucknerhütte - Stüdlhütte
Gehzeit 4,5 Std., jeweils ↓↑ 900 Hm
- 6. Tag:** Lucknerhaus - Peischlachtörl - Eselsteig - Glorer Hütte. Gehzeit 5 Std., jeweils ↓↑ 820 Hm, 12 km
- 7. Tag:** Kals-Matreier-Törlhaus
Gehzeit 5,5 Std., jeweils ↓↑ 1070 Hm, 12 km
- 8. Tag:** Heimreise

| | |
|----------------------------|------------------|
| Naturfreunde Reiseleitung: | Gerhard Rosenits |
| Mindestteilnehmer: | 6 Personen |
| Maximalteilnehmer: | 12 Personen |



© Gerhard Rosenits



Inkludierte Leistungen:

- 7 Nächte im Sporthotel Scol in Kals mit „SCOL inklusive Verwöhpension“: Frühstück, Mittagssnack, Nachmittagsjause, Abendbuffet
- Getränke wie Bier, Wein und Softdrinks von 10:00 - 21:00 inklusive
- Nutzung von Schwimmbad, Sauna, Fitnessraum im Hotel
- Geführte Wanderungen lt. Programm
- Naturfreunde Reiseleitung

Preis pro Person:

| | |
|------------------------|-----------|
| Naturfreundemitglieder | € 1.050,- |
| Nichtmitglieder | € 1.150,- |
| Einzelzimmerzuschlag | € 150,- |

30.06. - 04.07.2025

Osttirol - Gemütliche Wandertage zur Almrauschblüte

Ein Meer an farbenprächtigen Almrauschblüten erwartet Wanderer auf dieser mittelschwierigen Tour in der Blütezeit im Juli. Die wunderschöne pink-rote Königin der Almwiesen und Bergweiden ist wohl eine der schönsten Blumen in den Alpen. Beim Wandern durch die herrlich schönen Landschaften kann man die Almrauschblüte in ihrer vollen Pracht erleben. Der Kontrast der intensiven Blütenfarbe zu den umliegenden Berglandschaften ist besonders eindrucksvoll.

Reiseverlauf:

1. Tag: Anreise. Um 16:00 Uhr beginnt die historische Ortsführung in Mauterhorn bei der Tourismusinformation. Anmeldung erforderlich, Eintritt: freiwillige Spenden

2. Tag: Auffahrt mit der Gondelbahn zur Adlerlounge, 2421 m. Granatspitzgruppe mit großartigem Ausblick auf über 60 Dreitausender, unter anderem Großglockner, Großvenediger und Hochgall. Wanderung zur Kals-Matreier-Törl Hütte, 2207 m. Gehzeit 3 Std.

3. Tag: Staller Sattel: idyllische Rundwanderung, entlang der italienischen Grenze mit Ausblick zum Antholzersee und zum Friedenskreuz. Weiter entlang des Obersees bis zu den Staller Almen, Hinterpassler Hütte. Gehzeit 3 Std., 400 Hm, ca. 7 km

4. Tag: Gemütliche Wanderung entlang der Schwarzach, erst durch den Zirbenwald, dann auf Almfahrwegen über die Seebachalmen bis zu den Jagdhausalmen, auch „Klein Tibet“ genannt. Dieses Almdorf ist zur Gänze aus Stein gebaut, erstmals im 13. Jahrhundert erwähnt und umrahmt von Dreitausendern. Gesamtgehzeit ca. 4,5 Std., 15 km, 250 Hm

5. Tag: Heimreise

Naturfreunde Reisebegleitung: Johanna Humpelstätter
 Mindestteilnehmer: 6 Personen
 Maximalteilnehmer: 8 Personen



© Johanna Humpelstätter

Inkludierte Leistungen:

- 4 Nächte im Haus Christian, Lienzerstraße 8, 9971 Mauterhorn mit Frühstück
- Geführte Wanderungen lt. Programm
- Naturfreunde Reisebegleitung

Preis pro Person nur für Naturfreundemitglieder:

| | | |
|--------------------------------|---|-------|
| Einbettzimmer | € | 380,- |
| Doppelzimmer zur Einzelnutzung | € | 440,- |
| Doppelzimmer | € | 380,- |

06.07. - 13.07.2025

Bulgarien - Wanderreise im Rila - Gebirge

Bulgariens Südwesten besticht durch alpine Bergketten. Das Rila - Gebirge prägen zackige Felsformen, unzählige kalte Bergseen und tiefe Schluchten. Der Musala 2925 m steht auf unserer Liste ebenso wie eine Nächtigung im Rila - Kloster und die Besichtigung der Hauptstadt Sofia. Für Bulgarien - Kenner und - Entdecker gleichermaßen erlebnisreich. Die traditionelle bulgarische Küche begleitet unsere Woche.



© Vladunis

Reiseverlauf:

- 1. Tag:** Flug von Wien nach Sofia, Transfer ins Zentrum der bulgarischen Hauptstadt. Stadtrundgang mit zahlreichen Besichtigungen.
- 2. Tag:** Lakatishka Rila
Gehzeit ca. 4 Std., ↑ 550 Hm ↓ 400 Hm
- 3. Tag:** Bergtal Malyovitsa
Gehzeit ca. 5 Std., jeweils ↑↓ 800 Hm
- 4. Tag:** Höchster Berg auf dem Balkan: Musala
Gehzeit ca. 5,5 Std., jeweils ↑↓ 60 Hm
- 5. Tag:** Sieben Rila Seen
Gehzeit ca. 4,5 Std., ↑ 650 Hm ↓ 400 Hm
- 6. Tag:** Rila-Überschreitung
Gehzeit ca. 4 Std., ↑ 150 Hm ↓ 1350 Hm
- 7. Tag:** Gottesdienst, Pilgerweg und Weinprobe
Gehzeit ca. 2 Std., ↑ 250 Hm ↓ 50 Hm
- 8. Tag:** Besichtigung der Kathedrale Alexander Nevski – dem Wahrzeichen Sofias. Rückflug nach Wien.

Naturfreunde Reisebegleitung:
Mindestteilnehmer:
Maximalteilnehmer:

Peter Kalteis
10 Personen
14 Personen

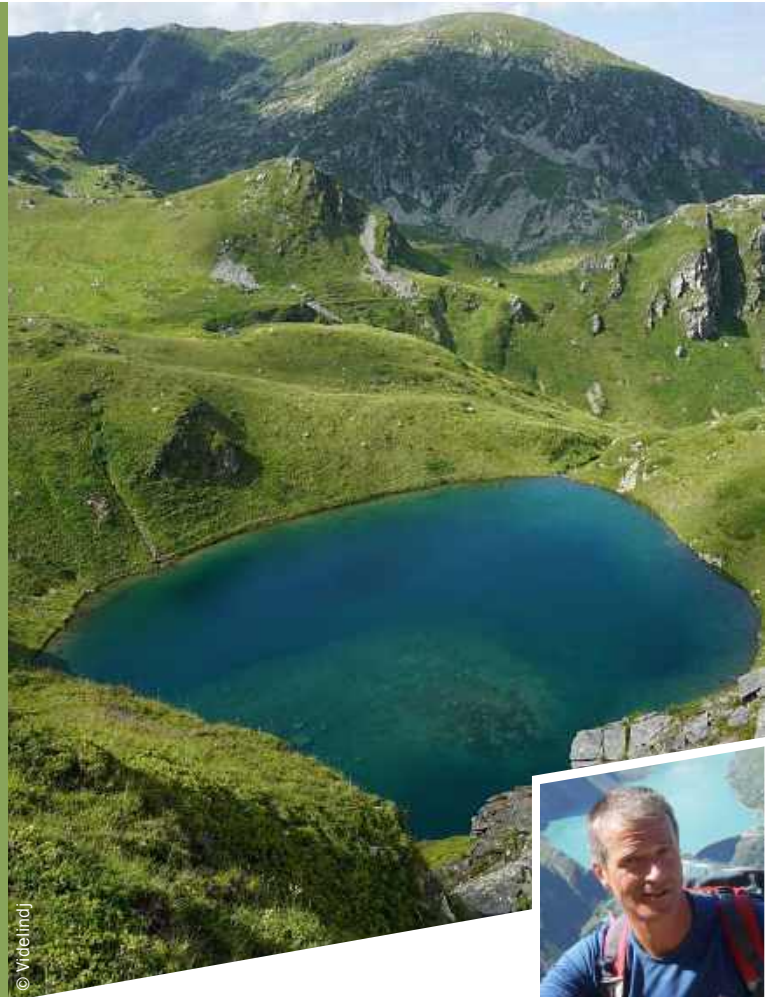

© Videlindj



Inkludierte Leistungen:

- Flug ab/an Wien – Sofia
- Örtl. Reiseleitung und Wanderprogramm von und mit Bulgarien-Profi Georgi Palahutev, Mitautor des „Du Mont Reise - Handbuch Bulgarien“ (ISBN 978-3-7701-8182-7)
- Transfers und Ausflüge im Mini-Bus mit Klimaanlage, Gepäcktransport (außer auf dem Weg zur Berghütte)
- 4 Nächte in der Pension Peycheva Kashta in Govedartsi (DZ/EZ mit WC/Dusche)
- 1 Nacht in der Berghütte Ivan Vazov im Nationalpark Rila (Mehrbettzimmer, Gemeinschafts-WC, keine Dusche)
- 1 Nacht im Rila - Kloster (Doppel- und Dreibettzimmer mit WC/Dusche)
- 1 Nacht im 3* Hotel COOP in Sofia (DZ/EZ mit WC/Dusche)
- 7 x Frühstück / 7 x Abendessen
- Fahrt mit Kabinenlift (Tag 4)
- Fahrt mit Sessellift (Tag 5)
- Weinprobe in der Weinkellerei Medi Valley (Tag 7)
- Naturfreunde Reisebegleiter

Preis pro Person im Doppelzimmer:

| | |
|--|-----------|
| Naturfreundemitglieder | € 1.675,- |
| Nichtmitglieder | € 1.775,- |
| Einzelzimmerzuschlag | € 150,- |
| (EZ nur in der Pension Peycheva Kashta und Hotel Coop möglich) | |

02.08. - 23.08.2025

Ladakh – Trekking im Zaskar - Gebiet

Ladakh und Zaskar waren einst kleine Königreiche im Norden des Himalaya und am Rande des tibetischen Hochlandes. Hier tauchen wir in die buddhistische Kultur ein und unternehmen eine Trekkingtour im Land der „hohen Pässe“.

Reiseverlauf:

- 1. Tag:** Abflug von Wien Richtung Indien
- 2. Tag:** Aankunft in Delhi, Transfer ins Hotel und kurzer Spaziergang in der Umgebung des Hotels
- 3. Tag:** Zeitig am Morgen fliegen wir nach Leh, der Hauptstadt von Ladakh
- 4. Tag:** Wir erkunden Leh
- 5. Tag:** Klöster Thikse und Shey
- 6. Tag:** Heute brechen wir zur Rundreise durch Zaskar auf
- 7. Tag:** Wanla - Sengge La (Pass) - Padum
- 8. Tag:** Akklimatisationstag in Padum
- 9. Tag:** Wanderung Kloster Phuktal
- 10. - 16. Tag:** Wir folgen nun dem Fluss Zsarap Chu für die nächsten sieben Tage, bis wir den Manali-Leh Highway erreichen
- 17. Tag:** Leh - Tso Kar - Taglang La - Runtse - Lato
- 18. Tag:** Industal - Kloster Hemis.
- 19. Tag:** Rasttag in Leh
- 20. Tag:** Zu Mittag fliegen wir wieder zurück nach Delhi
- 21. Tag:** Besichtigung Delhi
- 22. Tag:** Nach dem Frühstück Rückflug nach Wien

Naturfreunde Reisebegleitung:
Mindestteilnehmer:
Maximalteilnehmer:

Gerhard Rosenits
6 Personen
10 Personen



© Gerhard Rosenits

Inkludierte Leistungen:

- Flughafentransfers in Delhi und Leh
- Ausflüge und Touren lt. Programm
- 12 Übernachtungen in Mittelklassehotels in Delhi und Leh
- Übernachtungen in Hotels mit Halbpension während der Rundreise
- Vollverpflegung und Zeltunterkunft während der Trekkingtour
- Naturfreunde Reiseleitung

Preis pro Person:

Naturfreundemitglieder € 2.600,-
Nichtmitglieder € 2.700,-
Einzelzimmer nur auf Anfrage in den Hotels möglich

06.09. - 13.09.2025

Wanderurlaub in Galtür

Beim Anblick der Berggipfel rund um Galtür wird die Begeisterung fürs Wandern sofort geweckt. Kraft tanken, Erholung finden, den Blick auf die Gipfel richten und die frische Bergluft einatmen. Wir lassen uns von den schönsten Wanderungen in Galtür inspirieren. Abgerundet wird das Programm durch die Gastfreundschaft des familiär geführten Hotels Alpina, das direkt in Galtür liegt. Die hervorragende Küche lässt keine kulinarischen Wünsche offen.

Diese Wanderreise wird mit 2 Wanderführern durchgeführt. Täglich stehen 2 unterschiedliche Touren zur Wahl.

Reiseverlauf:

- 1. Tag:** Anreise erfolgt in Eigenregie
- 2. Tag:** Wiesbadener Haus 2443 m
Gruppe A: Gehzeit 6,5 Std., jeweils ↑↓ 880 Hm, 17 km
Gruppe B: Gehzeit 4,5 Std., jeweils ↑↓ 490 Hm, 14 km
- 3. Tag:** Edmund Graphütte 2375 m
Gruppe A: Gehzeit 6 Std., ↑ 1100 Hm ↓ 1200 Hm, 12 km
Gruppe B: Gehzeit 5,5 Std., jeweils ↑↓ 700 Hm, 12 km
- 4. Tag:** Grieskogel 2641 m
Gruppe A: Gehzeit 5,5 Std., ↑ 560 Hm ↓ 1100 Hm, 15 km
Gruppe B: Gehzeit 5,5 Std., jeweils ↑↓ 875 Hm, 14 km
- 5. Tag:** Vallülasattel – Seenwanderung
Gruppe A: Gehzeit 6,5 Std., ↑ 980 Hm ↓ 1050 Hm, 15 km
Gruppe B: Gehzeit 4 Std., ↑ 500 Hm ↓ 400 Hm, 10 km
- 6. Tag:** Ischgl - Schweiz
Gehzeit 4,5 Std., ↑ 700 Hm ↓ 450 Hm, 10 km
- 7. Tag:** Tour der 3 Dreitausender
Gruppe A: Gehzeit 6 Std., jeweils ↑↓ 1010 Hm, 14 km
Gruppe B: Gehzeit 3 Std., jeweils ↑↓ 540 Hm, 6 km
- 8. Tag:** Abreise

Naturfreunde Reisebegleitung:
Mindestteilnehmer:
Maximalteilnehmer:

Franz Höfler
12 Personen
16 Personen



© ortsansicht galtue

Inkludierte Leistungen:

- 7 Nächte im 3* Hotel Alpina bzw. im Gästehaus inkl. HP: reichhaltiges Frühstücksbuffet, 3-Gangwahlmenü zum Abendessen mit Vorspeisenbuffet
- Silvretta Refugium Spa: großzügige Saunalanlage mit Bio Sauna, Finnische Sauna, Dampfbad, Kneippfußbecken, Ruheraum
- Wanderprogramm lt. Angebot
- Transfers zu/von den Wanderungen
- Silvretta-All inklusive - Card beinhaltet alle Bergbahnen im Paznaun-Tal
- freier Eintritt in Frei- und Hallenbäder Galtür/Ischgl
- Naturfreunde-Reisebegleitung

Preis pro Person im Doppelzimmer:

| | | |
|------------------------|---|-------|
| Naturfreundemitglieder | € | 990,- |
| Einzelzimmerzuschlag | € | 100,- |

11.09. - 18.09.2025

Frankreich

Normandie – Bretagne

Idyllische und schroffe Küstenabschnitte, historische Orte, geheimnisvolle Menhire, legendäre Landschaften und einzigartige Gastronomie. Starte deine große Reise durch den Westen Frankreichs und entdecke die Normandie und Bretagne.



Reiseverlauf:

1. Tag: Flug nach Paris, Weiterfahrt in die Normandie. Im Dorf Giverny besuchen wir das ehemalige Anwesen Claude Monets. Weiterfahrt in unser Hotel in Pont L'Évêque.

2. Tag: Étretat und die Kreidefelsen
Gehzeit 3 Std., jeweils ↑↓ 200 Hm, 10 km

3. Tag: in die Heimat des Camemberts
Gehzeit 3 Std., jeweils ↑↓ 350 Hm, 12 km

4. Tag: Entspannung in Honfleur
Gehzeit 3 Std., jeweils ↑↓ 100 Hm, ca. 8,5 km

5. Tag: St. Malo
Gehzeit 2,5 Std., jeweils ↑↓ 50 Hm, ca. 8 km

6. Tag: Cancale, Mont Saint Michel
Gehzeit 4 Std., jeweils ↑↓ 50 Hm, 12 km

7. Tag: Cap Fréhel
Gehzeit 4 Std., jeweils ↑↓ 100 m, 10 km

8. Tag: Vormittags fahren wir mit dem TGV zurück nach Paris, Rückflug am späten Nachmittag.

| | |
|-------------------------------|-------------------|
| Naturfreunde Reisebegleitung: | Stefanie Brandter |
| Mindestteilnehmer: | 10 Personen |
| Maximalteilnehmer: | 14 Personen |

Inkludierte Leistungen:

- Flug ab/an Wien – Paris
- 3 Nächte mit Frühstück im 3*Hotel Eden Park
- 4 Nächte mit Frühstück im Hotel 3*Les Charmettes
- 5 x Abendessen
- Alle Transfers ab/an Flughafen Paris (Bus, Taxi, TGV)
- Geführte Wanderungen und Besichtigungen lt. Programm
- Geführte Watt Wanderung Mont Saint Michael
- Degustation Austern, Käse, Cidre, Calvados
- Picknick
- Naturfreunde Reisebegleitung
- Deutschsprachige Reiseleitung: Bene Colong Levain

Preis pro Person im Doppelzimmer

| | |
|------------------------|-----------|
| Naturfreundemitglieder | € 2.390,- |
| Nichtmitglieder | € 2.490,- |
| Einzelzimmerzuschlag | € 396,- |

18.09. - 27.09.2025

Marokko - Toubkal Trekking

Bei dieser Trekking-Reise erklimmen wir den höchsten Berg Nordafrikas. Während des 8-tägigen anspruchsvollen Trekkings durch den Toubkal-Nationalpark entdecken wir schroffe Gebirgslandschaften und die besonnene Lebensweise der Berber. Wir erfreuen uns an der großartigen Aussicht vom Hohen Atlas in die grünen Täler und die goldenen Wüsten und erleben das pulsierende Stadttreiben von Marrakesch.



© pcjvdwiel

Reiseverlauf:

- 1. Tag:** Anreise nach Marrakesch
- 2. Tag:** Marrakesch - Tizi Oussem
Gehzeit ca. 6 Std., ↑ 650 Hm ↓ 600 Hm
- 3. Tag:** Tizi Oussem - Tazarart
Gehzeit ca. 6 Std., ↑ 750 Hm ↓ 300 Hm
- 4. Tag:** Berghütte Tazarart – Toubkal
Gehzeit ca. 6 Std., ↑ 500 Hm ↓ 400 Hm
- 5. Tag:** Toubkal - Besteigung des Toubkal Sidi Chamharouche
Gehzeit ca. 7 Std., ↑ 960 Hm ↓ 1360 Hm
- 6. Tag:** Sidi Chamharouche - Imlil
Gehzeit ca. 4 Std., ↑ 200 Hm ↓ 700 Hm
- 7. Tag:** Imlil - Marrakesch
- 8. - 9. Tag:** Marrakesch
(Aufenthalt – freie Zeit zur Verfügung)
- 10. Tag:** Abreise
Transfer zum Flughafen und Rückflug nach Wien.

| | |
|-------------------------------|--------------|
| Naturfreunde Reisebegleitung: | Franz Mezera |
| Mindestteilnehmer: | 8 Personen |
| Maximalteilnehmer: | 15 Personen |



© Partneragentur



Inkludierte Leistungen:

- Flug ab/an Wien - Marrakesch
- 4 Nächte in Marrakesch in landestypischen Unterkünften (Riad Zahri o.ä.)
- 5 Nächte im Doppelzelt und Berghütten während des Trekkings
- Zeltausrüstung: 2 Personen- Iglu Zelt, Schlafmatten, Küchenzelt, Essenzelt
- 9x Frühstück | 5x Picknick | 5x Abendessen
- Flughafentransfer bei An- und Abreise in Marrakesch
- alle Fahrten lt. Reiseverlauf in klimatisierten Fahrzeugen mit Fahrer
- einheimischer, deutschsprachiger Bergführer während des gesamten Trekkings
- erfahrener Trekkingkoch
- lokales Begleiteteam mit Maultieren, Mineralwasser während des Trekkings
- Stadtführung Marrakesch

Preis pro Person im Doppelzimmer:

| | |
|--|-----------|
| Naturfreundemitglieder | € 1.790,- |
| Nichtmitglieder | € 1.890,- |
| Einzelzimmerzuschlag bzw. Einzelzelt auf Anfrage | |

26.09. - 03.10.2025

Italien – Il Cilento

Im Süden der Amalfiküste liegt Il Cilento, der zweitgrößte Nationalpark Italiens und UNESCO-Weltkulturerbe. Die abwechslungsreiche Landschaft zeichnet sich durch wilde Steilküsten, imposante Schluchten und romantische Sandstrände aus. Das Gebiet scheint geradezu geschaffen für einen Wanderurlaub.



© dbuonora

Reiseverlauf:

1. Tag: Anreise Flug nach Neapel, Transfer ins Cilento.
2. Tag: Wanderung zum Kap der Sirenen & Castellabate
Gehzeit ca. 3 Std., ↑↓ jeweils 50 Hm
3. Tag: Wildes Hinterland
Gehzeit ca. 3 Std., ↑ jeweils 250 Hm
4. Tag: Madonna del Carmine und Velia
Gehzeit ca. 4 Std., ↑↓ jeweils 500 Hm
5. Tag: Die romantische Bucht Baia degli Infreschi
Gehzeit ca. 3 Std., ↑↓ jeweils 150 Hm
6. Tag: Gole di Tremonti
Gehzeit ca. 3 Std., ↑↓ jeweils 600 Hm
7. Tag: Unberührte Natur auf der Punta Tresino
Gehzeit ca. 3,5 Std., ↑↓ jeweils 250 Hm
8. Tag: Wir werden wieder nach Neapel gebracht und treten von dort unsere Heimreise nach Wien an.

| | |
|-------------------------------|-----------------|
| Naturfreunde Reisebegleitung: | Helga Moosbauer |
| Mindestteilnehmer: | 10 Personen |
| Maximalteilnehmer: | 14 Personen |



© Prazzetta Tours



Inkludierte Leistungen:

- Flug ab/an Wien nach Neapel
- lokale Transfers lt. Programm
- 7 Nächte im Hotel Garden Riviera in Santa Maria di Castellabate
- 6x Abendessen
- 1x Abendessen im Agriturismo (inkl. Wein/Wasser)
- Wanderungen und Besichtigungen lt. Programm
- 1x Weinkost mit Imbiss
- 1x Bootsfahrt
- deutschsprachige Wanderführung vor Ort
- Naturfreunde Reisebegleitung

Preis pro Person im Doppelzimmer:

| | |
|------------------------|-----------|
| Naturfreundemitglieder | € 2.135,- |
| Nichtmitglieder | € 2.235,- |
| Einzelzimmerzuschlag | € 245,- |

23.10. - 30.10.2025

Italien - Wanderungen rund um Sorrent, an der Amalfiküste und auf Capri

Sorrent liegt an der Südwestküste des Landes und mit seinem atemberaubenden Blick auf das Meer, der charmanten Architektur und der köstlichen Küche gehört es zu den schönsten Reisezielen Italiens. Wir entdecken gemeinsam die spektakulären Wanderwege mit Panoramablicken auf die sorrentinischen und amalfitanischen Küsten.



© Partneragentur

Reiseverlauf:

- 1. Tag:** Flug nach Neapel und Transfer ins Hotel Jaccarino
- 2. Tag:** Capri
Gehzeit ca. 3 Std., jeweils ↑↓ 300 Hm
- 3. Tag:** Götterweg: Sentiero degli Dei
Gehzeit ca. 4 Std., ↑ 150 Hm ↓ 700 Hm
- 4. Tag:** Punta Campanella
Gehzeit ca. 3 Std., jeweils ↑↓ 500 Hm
- 5. Tag:** Freier Tag
- 6. Tag:** Pompei Vesuv
Gehzeit 2 Std., jeweils ↑↓ 250 Hm
- 7. Tag:** Sentiero delle Sirenuse
Gehzeit ca. 3 Std., jeweils ↑↓ 300 Hm
- 8. Tag:** Heimreise

Naturfreunde Reisebegleitung:
Mindestteilnehmer:
Maximalteilnehmer:

Franz Mezera
10 Personen
16 Personen



© jutube

Inkludierte Leistungen:

- Flug ab/an Wien – Neapel
- 7 Nächte mit Frühstück im 4* Hotel Jaccarino, Sant Agata
- 6 x Abendessen (4-Gang-Wahlmenü)
- 1 x neapolitanischer Abend mit Livemusic und fixem Menü
- Alle Transfers ab/an Flughafen Neapel
- Geführte Wanderungen und Besichtigungen lt. Programm
- Naturfreunde Reisebegleitung
- Deutschsprachige Reiseleitung vor Ort

Preis pro Person im Doppelzimmer:

| | |
|------------------------|-----------|
| Naturfreundemitglieder | € 2.185,- |
| Nichtmitglieder | € 2.285,- |
| Einzelzimmerzuschlag | € 315,- |

07.02. - 14.02.2025

Fotoreise - Lofoten und Polarlichter

Die Lofoten zählen zu den beliebtesten Zielen von Fotografen wegen der unberührten Winterlandschaften und der Möglichkeit zur Polarlichtfotografie. Gebirge trifft Meer – und dies mit unbeschreiblichen Stimmungen und Variationen. Der Februar bietet sich aus mehreren Gründen als optimale Zeit für eine Fotoreise an: das flache Licht, die traumhaft verschneiten Buchten und Berge und die langen Nächte zur Polarlichtfotografie.



© Johannes Landschauer

Reiseverlauf:

1. Tag: Flug Wien – Oslo – Bodo – Leknes
2. Tag: Haukland Beach, Vik Beach, Uttakleiv Beach
3. Tag: Eggum, Unstad, Myrland
4. Tag: Nusfjord, Strovatnet, Flakstadoya
5. Tag: Gegend Moskenes, A, Reine, Sakrisoy, Hamnoy
6. Tag: Ramberg, Fredvang, Skagsanden, Flakstad
7. Tag: Hamnoy, Reine, Sund
8. Tag: Mit dem Mietauto zum Flughafen und Heimflug

Naturfreunde Reisebegleitung: Johannes Landschauer
 Mindestteilnehmer: 6 Personen
 Maximalteilnehmer: 15 Personen



© Johannes Landschauer



Inkludierte Leistungen:

- 4 Nächte im Hotel Live Lofoten in Samsund (<https://livelofoten.no/>) mit Frühstück
- 3 Nächte im Ferienhaus Reinefjorden Sjøhus Lofoten in Reine (6 Schlafzimmer jeweils mit 2 Einzelbetten, Küche, 4 WC, 2 Badezimmer) (<https://www.reinefjord.no/>)
- Mietauto/Mautgebühren
- Fototouren begleitet durch Fotograf Johannes Landschauer, spezialisiert für die Polarlichtfotografie

Preis pro Person im Doppelzimmer:

| | |
|--|-----------|
| Naturfreundemitglieder | € 1.845,- |
| Nichtmitglieder | € 1.945,- |
| Einzelzimmerzuschlag im Hotel Live | € 200,- |
| Einzelzimmerzuschlag im Ferienhaus auf Anfrage | |

13.10. - 18.10.2025

Italien: Fotoreise Cortina D'Ampezzo und Prags

Cortina d'Ampezzo liegt in Norditalien und wird zurecht als „Perle der Dolomiten“ bezeichnet. Eingebettet in den Dolomiten, die zum UNESCO Weltkulturerbe zählen, bietet dieser magische Ort nicht nur für Sportler, Kunst-, und Kulturliebhaber, sondern auch für Naturfreunde und Fotografen ein abwechslungsreiches Angebot. Der zweite Teil der Reise führt uns zu den Naturschönheiten ins Pragsertal.



© Barbara Seiberl-Stark

Die Wanderungen und Fotopunkte an den einzelnen Tagen werden vor Ort je nach Wetterbedingungen festgelegt. Es gibt eine große Anzahl von Naturschönheiten, die es (durch die Fotolinse) zu betrachten gibt.

Unter anderem freuen wir uns auf:

- Passo Falzarego mit Lagon Limides, eventuell Lagazuoi
- Passo Giau
- Bei guten Bedingungen: Lago Fedaiia, Lago del Badte/Mondeval, Lago Sorapis
- Schlechtwetteroption: Reinbachfälle

Fotopunkte rund um Prags:

- Dürrenstein (anspruchsvolle Wanderung)
- Strudelkopf (einfache Wanderung)
- Pragser Wildsee
- Schlechtwetteroption: Erdpyramiden im Pustertal

| | |
|-------------------------------|-----------------------|
| Naturfreunde Reisebegleitung: | Barbara Seiberl-Stark |
| Mindestteilnehmer: | 6 Personen |
| Maximalteilnehmer: | 8 Personen |



© Barbara Seiberl-Stark

Inkludierte Leistungen:

- 3 Nächte im 3*Hotel in Cortina d'Ampezzo
- 2 Nächte im 3*Hotel in Prags
- Verpflegung: Halbpension
- Fotoworkshop und Unterstützung bei der Bildbearbeitung
- Naturfreunde Reisebegleitung

Preis pro Person nur für Naturfreunde Mitglieder:

| | |
|----------------------|-----------|
| Doppelzimmer | € 1.190,- |
| Einzelzimmerzuschlag | € 180,- |

16.06. - 20.06.2025

Yoga & Natur im Nationalpark Kalkalpen

Verborgene Schluchten, unberührte Bergbäche, naturnahe Wälder, aussichtsreiche Berggipfel und reizvolle Almen bilden Lebensraum und Rückzugsgebiet für seltene und gefährdete Tier- und Pflanzenarten. Nirgendwo in Österreich kann man den unberührten Bergwald auf so niedriger Höhe und leicht zugänglich erleben. Ursprüngliche Wildnis kehrt zurück und wir tauchen darin ein, direkt vor der Haustür der Nationalpark Lodge Villa Sonwend.



© Herfried Marek

Programm:

- Morgenpraxis vor dem Frühstück:
Yoga & Meditation
- nach dem Frühstück: Theorie und Praxis in Yoga mit Schwerpunkt häufige Problemzonen wie Hüfte & Beine, Rücken & Wirbelsäule, Schulter & Arme
- Abendpraxis und Meditation
- Reflexion der Praxis
- freie Zeit, gemeinsame Wanderungen (Gehzeit 2 - 4 Std. in der Region Pyhrn – Priel, z.B. auf die Wurzer Alm)
- Ausflüge lt. Programm

| | |
|-------------------------------|---------------------|
| Naturfreunde Reisebegleitung: | Karolina Seltenheim |
| Mindestteilnehmer: | 7 Personen |
| Maximalteilnehmer: | 12 Personen |

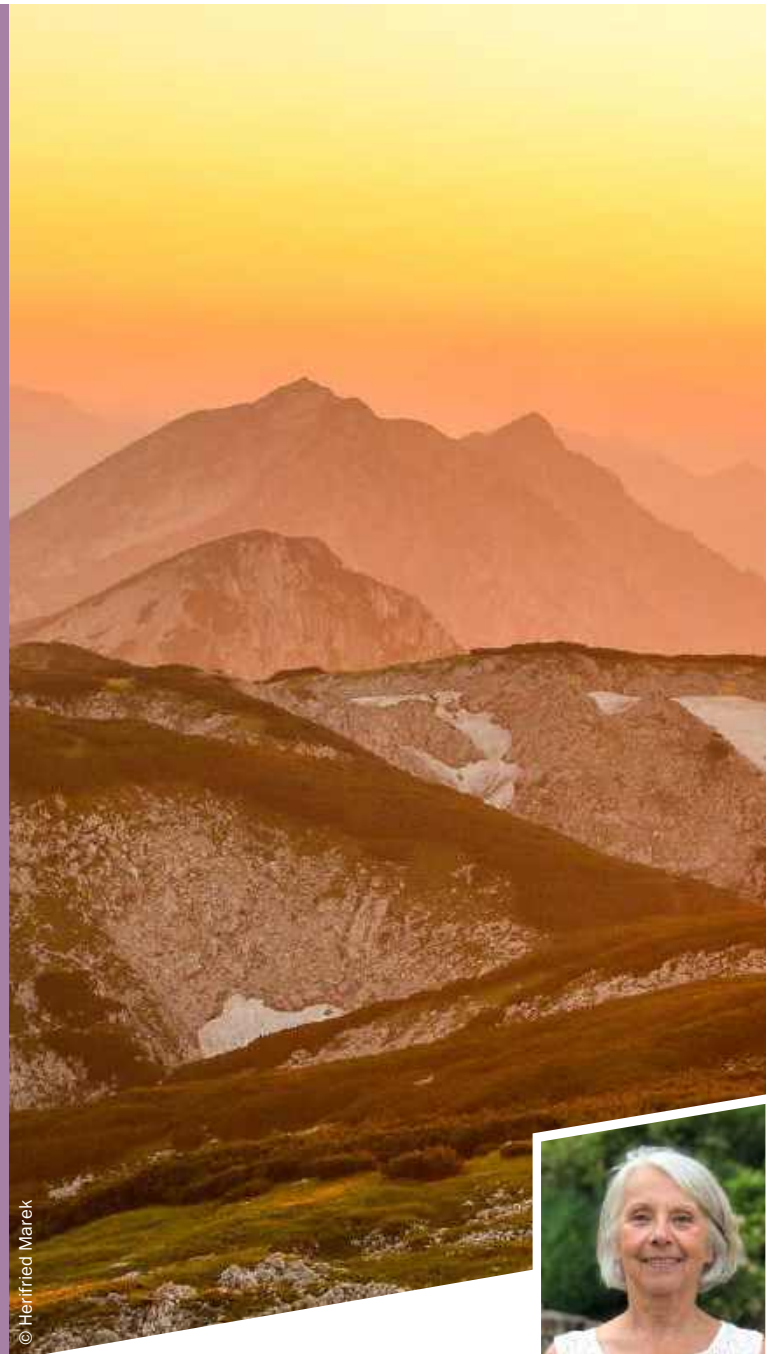

© Herfried Marek



Inkludierte Leistungen:

- 4 Nächte inkl. erweiterter Halbpension in Vollholzzimmern in der Villa Sonwend (vitaler Frühstücksbuffet, Nachmittagsjause, Abendmenü vom Buffet, Obst, Kaffee, Tee)
- Seminarraum für die Yoga-Einheiten
- 1 geführte Halbtagestour mit dem Nationalpark Ranger
- Naturfreunde Reisebegleitung

Preis pro Person im Doppelzimmer:

| | | |
|------------------------|---|-------|
| Naturfreundemitglieder | € | 897,- |
| Nichtmitglieder | € | 997,- |
| Einzelzimmerzuschlag | € | 63,- |

12.09. - 14.09.2025

Wohlfühlwochenende: Yoga und Wandern in Bad Zell, Mühlviertel

Yoga ist eine ganzheitliche Lebensphilosophie, die Körper, Geist und Seele gesund hält, fördert das allgemeine Wohlbefinden, hilft Stress abzubauen und führt zu innerer Gelassenheit. Das Beste daran ist: Yoga macht vor allem Spaß. Wir tauchen bei zwei gemütlichen Wanderungen ein in die sanfte Landschaft des Mühlviertels und lassen uns im ****s Lebensquellresort Bad Zell verwöhnen, welches mitten im Naturpark Mühlviertel liegt.

Reiseverlauf:

- 1. Tag:** Eigene Anreise ins Lebensquellresort Bad Zell. Die Zimmer sind ab 14 Uhr bezugsfertig. Wir können die Wellnesseinrichtungen des Hotels ab 10 Uhr genießen. Die erste Yoga Einheit findet am Nachmittag statt.
- 2. Tag:** Wanderung Opferstein - Naarntal - Johannesbrunnen - Schloss Zellhof
Gehzeit ca. 4,5 Std., ca. 16 km
- 3. Tag:** Naturparkwanderung ins Naarntal und nach Rechberg. Gehzeit ca. 4 Std., ca. 15 km

Yoga und Tagesabläufe:

Morgens begrüßt du den Tag mit einer mobilisierenden Yoga-Einheit. Im Anschluss erwartet dich ein reichhaltiges Frühstücksbuffet mit regionalen Produkten. Danach erkunden wir gemeinsam mit dem örtlichen Wander-, und Pilgerbegleiter bzw. Wander- und Naturparkführerin die Gegend bei zwei gemütlichen Wanderungen. Am späteren Nachmittag erwartet dich eine wohltuende, sanfte Yoga-Einheit. Abends genießt du beim gemütlichen 5-Gang Genusssupper-Buffer im Restaurant. Die Yoga Einheiten werden von unserer Reisebegleiterin und international zertifizierten Yoga-Trainerin Sarah Fichtinger durchgeführt.

Naturfreunde Reisebegleitung: Sarah Fichtinger
www.sarahfichtinger.com

Mindestteilnehmer: 8 Personen
Maximalteilnehmer: 16 Personen



© Sarah Fichtinger



Inkludierte Leistungen:

- 2 Nächte im ****s Lebensquellresort Bad Zell
- Willkommensdrink
- Verpflegung: Reichhaltiges Frühstücksbuffet mit regionalen Produkten, nachmittags hausgemachte Mehlspeisen, 5-Gang Genusssupper-Buffer im Restaurant „Feuerkuchl“
- Entspannen in Wasser-, Sauna- und Fitnessoase ganztägig auch am An- und Abreisetag inklusive Wellnessstasche
- 2 Wanderungen mit örtl. Wander-, und Pilgerbegleiter bzw. Wander- und Naturparkführerin
- 5 Yoga
- Naturfreunde Reisebegleitung

Preis pro Person im Doppelzimmer:

| | | |
|------------------------|---|-------|
| Naturfreundemitglieder | € | 650,- |
| Nichtmitglieder | € | 750,- |
| Einzelzimmerzuschlag | € | 30,- |

23.03. - 29.03.2025

Mostviertler Saftfastenwoche

Dem eigenen Körper wieder Raum und Gehör schenken, vom Alltag ein Stück loslassen um sich auf das Wichtigste überhaupt zu konzentrieren... auf SICH SELBST!

Das Buchinger Saft/Suppe Fasten in der Gruppe schenkt ein Gemeinschaftserleben, Motivation und Unterstützung und erhöht auf jeden Fall den Spaßfaktor. In dieser speziellen Fastenwoche im wundervollen Ambiente des Refugium Hochstrass mitten in der Natur bei Stössing in Niederösterreich, tauchen wir in unser ganz persönliches, oft vergessenes körperliches und seelisches Wohlfühl ein.

Ablauf Saftfastenwoche:

1. Tag: Ankommen

Anreise, Kennenlernen, gemeinsames Suppenessen, Infoabend

2. - 6. Tag: Vollfastentage

In den Vollfastentagen gibt es zweimal täglich frisch-gepressten Frucht-/Gemüsesaft zur Vitaminversorgung in Bioqualität, einmal täglich eine Gemüsebrühe zur Mineralstoffversorgung, Kräutertees und viel Wasser zu trinken. Der gesamte Körper, besonders das Verdauungssystem, Blutgefäße und die Haut regenerieren sich intensiv. Während des Fastenprogramms lebt der Körper von seinen Reserven, er entwässert und befreit sich von Giftstoffen. Das Gewebe wird straffer und ein signifikanter Gewichtsverlust erzielt.

Wir reinigen, entlasten und entgiften unseren Körper und kommen mit sanften Körperübungen, Yoga, Bewegung in der Natur, geführten Meditationen, Wanderungen, Breathwork, Klangschalenmeditationen und Körperreisen wieder in unser natürliches Gleichgewicht. Es wird viele Anregungen, Inspirationen und Impulse für die Ernährung nach dem Fasten, wohltuende Seelentipps und vieles mehr geben.

7. Tag: Fastenbrechen und Abreise

Am letzten Tag feiern wir den geschafften Erfolg beim gemeinsamen Fastenbrechen. Programmende ist um 12 Uhr.

Naturfreunde Fastenbegleitung:

Mindestteilnehmer:

Maximalteilnehmer:

Gabriele Fluch

10 Personen

16 Personen



© silvarita



Inkludierte Leistungen:

- 6 Nächte im Hotel Refugium Hochstrass, 3073 Stössing (refugium-hochstrass.at)
- Fastenverpflegung
- Getränke: Osmosewasser (reines und gesundes Wasser – frei von Schadstoffen), Teebar mit Zitrone und Ingwer
- Klangschalenmassage 1 x pro Person
- Naturfreunde Fastenbegleiterin

Preis pro Person:

Doppelzimmer

€ 1.073,-

Einzelzimmerzuschlag

€ 45,-

25.10. - 31.10.2025

Basenfastenwoche mit professioneller Fastenbegleitung

Fasten mit Mehrwert - bring dich wieder ins Gleichgewicht. Mit Genuss essen und dabei den Körper entlasten und reinigen in einem ehemaligen Kloster am Berg.

Beim Basenfasten werden aus Obst und Gemüse der Saison sowie frischen Kräutern, Keimlingen, Samen, und naturbelassenen Ölen genussvolle Gerichte gezaubert. Wir lassen dabei säurebildende Nahrungsmittel wie tierische Produkte und Milchprodukte, Getreide, etc. weg. Basenfasten entlastet den Körper und der Stoffwechsel bekommt eine Verschnaufpause.

Reiseverlauf:

1. Tag: Ankommen

2. - 6. Tag: Basenfasttage

Wir werden genüssliche Frühstücks- und Mittagsvariationen basischer Köstlichkeiten kennenlernen und abends eine leichte basische Suppe genießen.

7. Tag: Abreise

Am letzten Tag feiern wir den geschafften Erfolg beim gemeinsamen Fastenbrechen. Das Programmende ist um 12 Uhr.

Naturfreunde Reisebegleitung:

Gabriele Fluch
www.fastencoaching.at

Mindestteilnehmer:

10 Personen

Maximalteilnehmer:

16 Personen



Inkludierte Leistungen:

- 6 Nächte im Hotel Refugium Hochstrass, 3073 Stössing (refugium-hochstrass.at)
- Fastenverpflegung
- Getränke: Osmosewasser (reines und gesunde Wasser – frei von Schadstoffen), Teebar mit Zitrone und Ingwer
- Klangschalenmassage 1x pro Person
- Ernährungsberatung für die Zeit nach dem Fasten
- Naturfreunde Reisebegleiterin

Preis pro Person:

| | |
|----------------------|-----------|
| Doppelzimmer | € 1.157,- |
| Einzelzimmerzuschlag | € 45,- |

26.05. - 31.05.2025

Mountainbike in den schottischen Highlands

Wir sind in Innerleithen, dem Zentrum der schottischen Mountainbike Szene, untergebracht. Rund um die Stadt führen uns Uphills zu über 300 Trails in den unterschiedlichen Schwierigkeitsstufen.



© Stefanie Brandtner

Reiseablauf:

1. Tag: Anreise
2. Tag: Wir fahren die Route „Three Brethren“ 36,9 km, ↑↓ jeweils 1051 Hm, die rund um eine Anzahl von Trails führt
3. Tag: Wir fahren die Route „Red XC“ 18,5 km, ↑↓ jeweils 655 Hm
4. Tag: MTB Tour in das Gebiet „Tweet Valley Glenstress“. Auch hier warten 187 Trails in unterschiedlichen Schwierigkeitsstufen auf uns.
5. Tag: MTB Tour nach eigenem Ermessen
6. Tag: Heimreise

Naturfreunde Reisebegleitung:
Mindestteilnehmer:
Maximalteilnehmer:

Rudolf Vajda
4 Personen
6 Personen

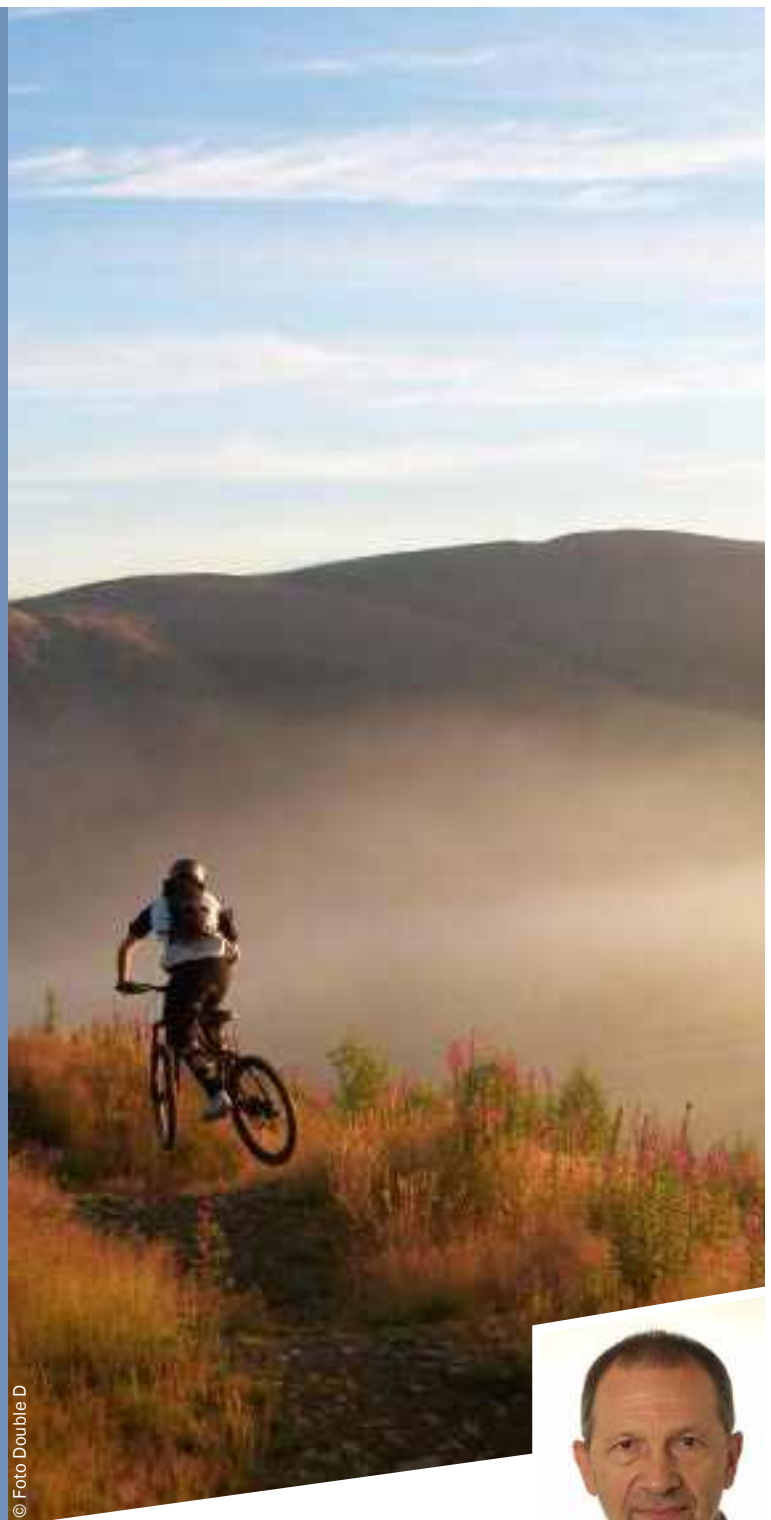

© Foto Double D



Inkludierte Leistungen:

- Transport vom und zum Flughafen Edinburgh
- 5 Nächte mit Frühstück im Doppelzimmer
- MTB Touren laut Programm, wird täglich erstellt
- Lokaler Guide
- Naturfreunde Reisebegleiter

Preis pro Person im Doppelzimmer:

| | |
|-------------------------|-----------|
| Naturfreundemitglieder: | € 1.250,- |
| Nichtmitglieder: | € 1.450,- |
| Einzelzimmerzuschlag: | € 180,- |

08.06. - 15.06.2025

Deutschland: E-Bikewoche in Bayern

Neumarkt in der Oberpfalz bietet sich als idealer Standort für verschiedene Sternfahrten mit dem E-Bike an. Es handelt sich um eine nette Kleinstadt mit bayrischem Flair und diversen Einkaufsmöglichkeiten. Die Topographie ist flach bis hügelig. Die Touren finden fast ausschließlich auf gut ausgebauten und beschilderten Radwegen, oft entlang von Flüssen und Kanälen, statt. Typisch bayrische, gepflegte Orte liegen am Weg und auch Nürnberg werden wir mit dem E-Bike besuchen.



© Thomas Linkel

Reiseverlauf:

1. Tag: Anreisetag
 2. Tag: Mühlhausen Tour
3-4 Std., ↑↓ jeweils 240 Hm, 40 km
 3. Tag: Mit dem Zug nach Nürnberg und retour mit dem Rad 4 - 5 Std., jeweils ↑↓ 330 Hm, 51 km
 4. Tag: Rothsee Runde
5 - 6 Std., jeweils ↑↓ 350 Hm, 59 km
 5. Tag: Berching Tour
5 - 6 Std., jeweils ↑↓ 200 Hm, 56 km
 6. Tag: : Laber Runde
3 Std., ↑↓ 300 Hm, 26 km, inkl. Pausen
 7. Tag: Himmelsleiter Runde
4 - 5 Std., jeweils ↑↓ 300 Hm, 45 km
 8. Tag: Abreisetag
- Wir nehmen Abschied von Neumarkt in der Oberpfalz und treten nach dem Frühstück die Rückfahrt an.

Naturfreunde Reisebegleitung:
Mindestteilnehmer:
Maximalteilnehmer:

Peter Lehner
10 Personen
20 Personen



© Thomas Linkel



Inkludierte Leistungen:

- 7 Nächte im 3* Hotel Mehl, Viehmarkt 20, 92318 Neumarkt in der Oberpfalz inkl. Frühstücksbuffet
- Ortstaxe
- Stadtführung
- 6 x geführte E-Bike Touren laut Programm
- Naturfreunde Reisebegleitung

Preis pro Person im Doppelzimmer:

| | | |
|-------------------------|---|-------|
| Naturfreundemitglieder: | € | 717,- |
| Einzelzimmerzuschlag: | € | 185,- |

21.06. - 28.06.2025

Mountainbike in den Dolomiten

Die Dolomiten sind ein wahres Abenteuer-Paradies für Mountainbiker und gehören zu den schönsten und einladendsten Kulissen für ausgedehnte Radtouren. Diese abwechslungsreiche Rundreise führt uns über spektakuläre Pässe zu den beeindruckendsten Gebirgsgruppen der Sextener und Pragser Dolomiten. Kurze Zwischentransfers ermöglichen uns jeden Tag in einer neuen Region zu radeln. Wir entdecken das UNESCO-Weltnaturerbe Dolomiten im Angesicht von faszinierenden Felsformationen, schroffen Wänden und lieblichen Almen in der besten Zeit der Alpenblumenblüte.

Reiseablauf:

- 1. Tag:** Die Anreise erfolgt in Eigenregie. Treffpunkt am Nachmittag im Hotel Erika
- 2. Tag:** Mit der ersten MTB Tour starten wir 11 km und 850 Hm zur Plätzwiese – bei passenden Wetterkonditionen 300 Hm weiter auf den 2307 m hohen Strudelkopf. Die Abfahrt geht dann nach Süden in das Gemärk ca. 6 km, ↓ 500 Hm. Danach folgt eine „gemütliche“ Radwegetappe von 20 km vorbei am Naturjuwel Dürrensee und dem Toblacher See. 5,5 Std., 1000 Hm, 45 km mit Strudelkopf plus ca. 1,5 Std., 300 Hm
- 3. Tag:** Cortina d’Ampezzo - Alp Stua - Rif. Sennes 2116 m - Rif. Fodera 1966 m - Pederühütte 1550 m, ca. 4,5 – 6 Std., 1000 Hm, 5 km
- 4. Tag:** Pederühütte - Fanesgruppe - Limojoch am Limensee, ca. 40 km, 1200 Hm
- 5. Tag:** Tour je nach Wetter und Lust direkt ab dem Hotel ohne Busnutzung bzw. Tag zur freien Verfügung
- 6. Tag:** Das grüne Gsiestal – Silvesteralm - Lachwiesenhütte – Toblach. Höhenmeter und Kilometer können wir heute fast beliebig dehnen oder kürzen.
- 7. Tag:** Kreuzbergpass - Bärensee -Cima del Colesei - Selvapiana Hütte - Val San Valentino - Nemesalm 1877 m, 1200 Hm, 35 km
- 8. Tag:** Heimreise

| | |
|-------------------------------|------------------|
| Naturfreunde Reisebegleitung: | Markus Rosenauer |
| Mindestteilnehmer: | 6 Personen |
| Maximalteilnehmer: | 10 Personen |



Inkludierte Leistungen:

- 7 Nächte im 3* Hotel Erika inkl. Frühstücksbuffet und 5-Gang Abendmenü
- Ortstaxe
- Transfers und Fahrradtransport vor Ort
- MTB Touren laut Programm
- Naturfreunde Reisebegleitung

Preis pro Person im Doppelzimmer:

| | |
|-------------------------|-----------|
| Naturfreundemitglieder: | € 1.365,- |
| Nichtmitglieder: | € 1.465,- |
| Einzelzimmerzuschlag: | € 225,- |

28.06. - 06.07.2025

Baltikum – geführte Fahrradreise

Unsere Radreise durch Estland, Lettland und Litauen ist eine perfekte Kombination aus Kultur, Natur und Geschichte.



© GermansLat

Reiseverlauf:

1. Tag: Anreise Österreich - Tallinn (Estland)
2. Tag: Tallinn - Lahemaa - Nationalpark
Rad ca. 40 km, Bus ca. 95 km
3. Tag: Lahemaa - Nationalpark - Rannametsa - Ainazi - Sigulda
Rad ca. 35 km, Bus ca. 320 km
4. Tag: Sigulda - Saulkrasti - Riga,
Rad ca. 55 km
5. Tag: Riga - Berg der Kreuze - Palanga - Klaipeda
Rad ca. 30 km, Bus ca. 290 km
6. Tag: Klaipeda – Nida - Klaipeda
Rad ca. 55 km, Bus ca. 55 km
7. Tag: Klaipeda - Memelland - Kaunas
Rad ca. 35 km, Bus ca. 190 km
8. Tag: Kaunas - Vilnius
Rad ca. 40 km, Bus ca. 80 km
9. Tag: Abreise Vilnius - Österreich

Naturfreunde Reisebegleitung:
Mindestteilnehmer:
Maximalteilnehmer:

Franz Mezera
10 Personen
18 Personen



© Makalu



Inkludierte Leistungen:

- Flug ab Wien nach Tallin (über Riga) und ab Vilnius nach Wien
- Rundreise im klimatisierten Bus, alle Transfers im Zielland
- Radtouren laut Programm
- Eintrittsgelder, Besichtigungen, Ausflüge und Führungen gemäß Programmbeschreibung
- 8 Übernachtungen in guten Mittelklassehotels (**bis**) inkl. Frühstück und Halbpension
- 1 x Picknick
- Fahrradmiete und technischer Service
- Gepäcktransport
- Schiffsfahrt nach Nida
- Fähre Kurische Nehrung- Klaipeda
- Lokale deutschsprechende Reiseleitung
- Naturfreunde Reisebegleitung

Preis pro Person im Doppelzimmer:

| | |
|-------------------------|-----------|
| Naturfreundemitglieder: | € 1.971,- |
| Nichtmitglieder: | € 2.071,- |
| Einzelzimmerzuschlag: | € 290,- |

22.03. - 28.03.2025

Kulturreise Baku, Azerbaijan

Wir entdecken die Faszination und den Zauber von Baku. Die Schönheit dieses reizvollen Ortes mit seiner Mischung aus osteuropäischer Kultur und asiatischer Gastfreundschaft ist beeindruckend. Durch die atemberaubende Architektur, die reiche Geschichte und kulinarische Erlebnisse wird unser Aufenthalt zu einem unvergesslichen Erlebnis.



Reiseverlauf:

1. Tag: Anreise Flug Wien – Baku
2. Tag: Baku begrüßt uns am Kaspischen Meer
3. Tag: Gobustan & Halbinsel Absheron, 140 km
4. Tag: Ganja und Naturidylle im kleinen Kaukasus, 360 km
5. Tag: Abfahrt in die antike Stadt Sheki, 160 km
6. Tag: Abreise nach Baku und Exkursion in Nidzh
7. Tag: Abreisetag

Naturfreunde Reisebegleitung: Maria Timchenko
Mindestteilnehmer: 10 Personen
Maximalteilnehmer: 14 Personen



Inkludierte Leistungen:

- Flug ab/an Wien – Baku
- 6 Nächte mit Frühstück im 4* Hotel
- 5 x Mittagessen
- 6 x Abendessen
- 2 x Teepause
- Alle Transfers lt. Programm
- Geführte Besichtigungen lt. Programm mit deutschsprachiger Reiseleitung
- Wein Degustation (4 - 6 Weine und Snacks)
- Eintritte in Museen lt. Programm
- Naturfreunde Reisebegleitung

Preis pro Person im Doppelzimmer:

| | |
|------------------------|-----------|
| Naturfreundemitglieder | € 1.730,- |
| Nichtmitglieder | € 1.830,- |
| Einzelzimmerzuschlag | € 220,- |

29.05. - 10.06.2025

Kulturreise Kirgistan

Kirgistan ist ein faszinierendes Land und Abenteuer pur für Naturfreunde und Entdecker. Auf dieser Reise lernen wir die beeindruckende Kultur, abwechslungsreiche Landschaften und herzliche Gastfreundschaft der Kirgisen kennen. Wir schlafen in Jurten, auf einem Bauernhof und erleben überall den Stolz auf eine ebenso lange wie bewegte Geschichte.



© Naturfreunde Niederösterreich

Reiseverlauf:

1. Tag: Abflug Wien - Bischkek
2. Tag: Ankommen in Bischkek, Transfer ins Hotel. Nachmittag besuchen wir den Osch-Markt.
3. Tag: Flug nach Osch City, Transfer ins Hotel. Besuch des heiligen Berges Sulaiman 1110 m, der 2009 von der UNSECO zum ersten kirgisischen Weltkulturerbe erklärt wurde.
4. Tag: Sightseeing in Osch. Danach Fahrt nach Özgön. Unterwegs besuchen wir Baumwoll-, Melonen- und Reisplantagen.
5. Tag: Fahrt nach Arslanbap zum Walnusswald. Unterwegs besuchen wir die Stadt Jalal-Abad.
6. Tag: Arslanbap: Besuch der Wasserfälle und der Walnusswälder. An diesem Tag zelten wir im Walnusswald.
7. Tag: Fahrt und Aufenthalt ins Suusamir Tal.
8. Tag: Fahrt nach Song-Köl (Bergsee 3030 m).
9. Tag: Song-Köl, Reittag, Wandern.
10. Tag: Fahrt zum Issyk-Köl See über 32 Serpentinien. Gegen Abend erreichen wir das Jurtencamp Bel-Tam am See.
11. Tag: Schwimmen, Besuch Märchenschlucht.
12. Tag: Fahrt über das Südufer des Issyk-Köl-See`s nach Bischkek.
13. Tag: Heimreise am frühen Morgen.

| | |
|-------------------------------|----------------|
| Naturfreunde Reisebegleitung: | Ernst Dullnigg |
| Mindestteilnehmer: | 7 Personen |
| Maximalteilnehmer: | 12 Personen |



© Makalu



Inkludierte Leistungen:

- Örtl. Transfers in Kirgistan
- 8 Nächte im Zelt, in der Jurte (mit Dusche und WC) und auf einem Bauernhof (ohne Dusche)
- 3 Nächte im Hotel
- Einheimische Begleitmannschaft mit Guide (englischsprachig) und Koch
- Campingausrüstung: Kochequipment und Zelte
- Verpflegung lt. Programm
- Naturfreunde Reisebegleitung

Preis pro Person im Doppelzimmer:

| | |
|-------------------------------|-----------|
| Naturfreundemitglieder | € 2.265,- |
| Nichtmitglieder | € 2.365,- |
| Einzelzimmerzuschlag im Hotel | € 75,- |

05.10. - 12.10.2025

Albanien - Kulturreise

Albanien, ein Land voller Kontraste! Die abwechslungsreiche Landschaft ist gekennzeichnet von langen Bergketten und tiefen Schluchten, grünen Hügeln und unverbauten Stränden. Gegensätze bestimmen auch das Straßenbild, Eselskarren und Autos der Luxusklasse bewegen sich hier nebeneinander. Nur langsam beginnt sich das ehemals kommunistische Land für den Tourismus zu öffnen und den Anschluss an die moderne westliche Welt zu finden. Besonders in der Hauptstadt Tirana wird dieses aufregende Nebeneinander von Umbruch, Verfall und Aufbruch sichtbar. Dabei hat dieses kleine Land mit kunsthistorisch so bedeutenden Städten wie Berat und Gjirokaster oder den antiken Ausgrabungsstätten Apollonia und Butrint eine mindestens ebenso eindrucksvolle Kulturgeschichte zu bieten wie seine mediterranen Nachbarn.



© Partneragentur

Reiseverlauf:

1. Tag: Anreise nach Tirana und Fahrt ins Hotel
2. Tag: Tirana
3. Tag: Tirana - Berat - Vlora
4. Tag: Vlora - Gjirokaster
5. Tag: Saranda - Ksamil - Butrint
6. Tag: Saranda - Llogarapass – Porto Palermo – Vlora
7. Tag: Vlora - Apollonia - Durres
8. Tag: Fahrt von Durres nach Tirana zum Flughafen und Rückflug nach Wien

| | |
|-------------------------------|--------------|
| Naturfreunde Reisebegleitung: | Peter Lehner |
| Mindestteilnehmer: | 12 Personen |
| Maximalteilnehmer: | 16 Personen |



© Partneragentur



Inkludierte Leistungen:

- Flug ab/an Wien – Tirana
- 7 Nächte mit Frühstück im 4+*Hotel
- 6 x Abendessen inkl. Wasser
- Eintrittskarten lt. Programm
- Alle Transfers ab/an Flughafen Tirana
- Besichtigungen lt. Programm
- Weinverkostung
- Deutschsprachige Reiseleitung vor Ort
- Naturfreunde Reisebegleitung

Preis pro Person im Jurtencamp:

| | |
|------------------------|-----------|
| Naturfreundemitglieder | € 1.270,- |
| Nichtmitglieder | € 1.370,- |
| Einzelzimmerzuschlag | € 165,- |

09.06. - 19.06.2025

Pferdetrekking durchs wilde Kirgistan

Auf dieser Reise lernen wir die ursprüngliche Natur und das Nomadenleben der Kirgisen kennen, schlafen in Jurten und im Zelt, kochen bei den Hirten und erleben die eindrucksvolle Berglandschaft des Tien Shan Gebirges. Überall erleben wir eine Kultur der Gastfreundschaft und den Stolz auf eine ebenso lange wie bewegte Geschichte.



© Ecotour

Reiseverlauf:

1. Tag: Abreise von Österreich
2. Tag: Ankunft in Bischkek und Transfer nach Son Kul
3. Tag: Wir werden heute die kirgisischen Pferde kennenlernen und reiten über die Almwiesen am Son Kul See
4. Tag: Vom Son Kul See in Richtung Solton-Sary über Kum-Bel Jailoo und Kara-Saz
5. Tag: Reiten zum Übernachtungsort Iyri-Suu
6. Tag: Reiten direkt nach Zhyluu-Suu 3000 m, zu den Teshik-Kol-Seen 3500 m
7. Tag: Über den Ton Ashuu Gebirgspass 4053 m reiten wir zum Dorf Bokonbaevo. Wir verabschieden uns von unseren Pferden und fahren ins Bel Tam Yurt Camp am Issyk Kul See.
8. Tag: Ruhetag am Issyk Kul See
9. Tag: Heute fahren wir zurück nach Bischkek.
10. Tag: Sightseeing in Bischkek
11. Tag: Rückreise nach Österreich

Naturfreunde Reisebegleitung: Ernst Dullnigg
 Mindestteilnehmer: 7 Personen
 Maximalteilnehmer: 9 Personen



© Naturfreunde Niederösterreich



Inkludierte Leistungen:

- Örtl. Transfers in Kirgistan
- 7 Nächte im Zelt oder in der Jurte
- 2 Nächte im Hotel
- Miete für das Pferd
- Gepäcktransport im Geländeauto
- Einheimische Begleitmannschaft mit Guide (englischsprachig) und Koch
- Campingausrüstung: Kochequipment und Zelte
- Verpflegung lt. Programm
- Erforderliche Permits für die Pferdetrekkingtour
- Naturfreunde Reisebegleitung

Preis pro Person im Jurtencamp:

| | |
|---|-----------|
| Naturfreundemitglieder | € 1.765,- |
| Nichtmitglieder | € 1.865,- |
| Einzelzimmerzuschlag im Hotel im Bischkek | € 50,- |

21.08. - 07.09.2025

Indian Summer in Kanada: Kanutour am Yukon-River

Erlebe die Wildnis Kanadas, das Land der Elche, Grizzlybären, Wölfe und Rentiere. Die verlockende Mischung aus herbstlich bunter Landschaft, Leben in der Wildnis und Geschichte macht ihn zum beliebtesten Kanufluss im Norden Kanadas.



Reiseverlauf:

- 1. Tag:** Flug nach Whitehorse, Transfer ins Hotel
- 2. Tag:** Besuch im Touristenzentrum und des Raddampfers SS Klondike
- 3. Tag:** Einkäufe und Fahrt mit dem Kleinbus zum 180 Kilometer entfernten Indianerdorf Carmacks. Die Kanutour beginnt und nach etwa 20 km paddeln wir durch die „Five Finger Rapids“.
- 4. Tag:** Paddeltour nach Minto
- 5. Tag:** Heute erreichen wir Fort Selkirk.
- 6. - 10. Tag:** Weiterfahrt auf dem Yukon River
- 11. Tag:** Nach 400 Kilometern erreichen wir Dawson City.
- 12. Tag:** Stadtbesichtigung und Fahrt zum Aussichtsberg „Midnight Dome“
- 13. Tag:** Goldwaschen an einem echten Goldclaim
- 14. Tag:** Tageswanderung in den Tombstone Mountains
- 15. Tag:** Klondike Highway – Whitehorse
- 16. Tag:** Abschlusstag in Whitehorse
- 17. Tag:** Abflug von Whitehorse
- 18. Tag:** Ankunft in Wien

Naturfreunde Reisebegleitung:
Mindestteilnehmer:
Maximalteilnehmer:

Ernst Dullnigg
6 Personen
12 Personen



Inkludierte Leistungen:

- Lokale Transfers lt. Programm
- 5 Nächte im Hotel
- Ausrüstungsmiete lt. Ausrüstungsliste
- Naturfreunde Reisebegleitung

Preis pro Person:

€ 1.895,-

08.05. - 15.05.2025

Nepal: Schuleröffnung GW Bau Holz

Wir erleben das berührende Fest einer Schuleröffnung. Die Eindrücke der Gastfreundschaft der dankbaren Bewohner und die leuchtenden, zufriedenen Kinderaugen bleiben ein Leben lang im Gedächtnis.



© Naturfreunde Niederösterreich

Reiseverlauf:

1. Tag: Flug Wien - Dubai
2. Tag: Ankunft Kathmandu. Transfer zum Hotel Moonlight, Stadtrundgang
3. Tag: Fahrt von Kathmandu ins Bhuddi Gandaki Tal – Nächtigung in Machha Khola oder Kholabesi
4. Tag: Fahrt nach Uiya, Schuleröffnung
5. Tag: Rückfahrt nach Kathmandu
6. Tag: Optional Everest Rundflug oder Sightseeing in Kathmandu
7. Tag: Reservetag: sollte der Everestflug am Dienstag nicht starten können, Zeit zur freien Verfügung. Abschlussessen mit unserer Agentur Sunshine Treks.
8. Tag: Abreisetag: Flug Kathmandu - Dubai - Wien

| | |
|-------------------------------|----------------|
| Naturfreunde Reisebegleitung: | Ernst Dullnigg |
| Mindestteilnehmer: | 5 Personen |
| Maximalteilnehmer: | 12 Personen |



© Naturfreunde Niederösterreich

Inkludierte Leistungen:

- Flughafentransfers in Kathmandu
- Transporte und Ausflüge lt. Programm
- 3 Nächte im Hotel Moonlight mit Frühstück im DZ
3 Nächte in den Lodges mit Vollpension inkl. Tee, Kaffee, warmes Wasser im DZ
- Reisebegleitung durch Nepalesen

Preis pro Person:

| | |
|------------------------|-----------|
| Naturfreundemitglieder | € 1.130,- |
| Nichtmitglieder | € 1.230,- |
| Einzelzimmerzuschlag | € 150,- |

Teil B

Standardinformationsblatt für Pauschalreiseverträge in anderen Fällen als dem von Teil A erfassten

Bei der Ihnen angebotenen Kombination von Reiseleistungen handelt es sich um eine Pauschalreise im Sinne der Richtlinie (EU) 2015/2302.

Daher können Sie alle EU-Rechte in Anspruch nehmen, die für Pauschalreisen gelten. Das Unternehmen Naturfreunde Touristik GesmbH trägt die volle Verantwortung für die ordnungsgemäße Durchführung der gesamten Pauschalreise.

Zudem verfügt das Unternehmen Naturfreunde Touristik GesmbH über die gesetzlich vorgeschriebene Absicherung für die Rückzahlung Ihrer Zahlungen und, falls der Transport in der Pauschalreise inbegriffen ist, zur Sicherstellung Ihrer Rückbeförderung im Fall seiner/ihrer Insolvenz.

Wichtigste Rechte nach der Richtlinie (EU) 2015/2302

- Die Reisenden erhalten alle wesentlichen Informationen über die Pauschalreise vor Abschluss des Pauschalreisevertrags.
- Es haftet immer mindestens ein Unternehmer für die ordnungsgemäße Erbringung aller im Vertrag inbegriffenen Reiseleistungen.
- Die Reisenden erhalten eine Notruftelefonnummer oder Angaben zu einer Kontaktstelle, über die sie sich mit dem Reiseveranstalter oder dem Reisebüro in Verbindung setzen können.
- Die Reisenden können die Pauschalreise – innerhalb einer angemessenen Frist und unter Umständen unter zusätzlichen Kosten – auf eine andere Person übertragen, die die gleichen Voraussetzungen erfüllt.
- Der Preis der Pauschalreise darf nur erhöht werden, wenn bestimmte Kosten (zum Beispiel Treibstoffpreise) sich erhöhen und wenn dies im Vertrag ausdrücklich vorgesehen ist, und in jedem Fall bis spätestens 20 Tage vor Beginn der Pauschalreise. Wenn die Preiserhöhung 8 % des Pauschalreisepreises übersteigt, kann der Reisende vom Vertrag zurücktreten. Wenn sich ein Reiseveranstalter das Recht auf eine Preiserhöhung vorbehält, hat der Reisende das Recht auf eine Preissenkung, wenn die entsprechenden Kosten sich verringern.
- Die Reisenden können ohne Zahlung einer Rücktrittsgebühr vom Vertrag zurücktreten und erhalten eine volle Erstattung aller Zahlungen, wenn einer der wesentlichen Bestandteile der Pauschalreise mit Ausnahme des Preises erheblich geändert wird. Wenn der für die Pauschalreise verantwortliche Unternehmer die Pauschalreise vor Beginn der Pauschalreise absagt, haben die Reisenden Anspruch auf eine Kostenerstattung und unter Umständen auf eine Entschädigung.
- Die Reisenden können bei Eintritt außergewöhnlicher Umstände vor Beginn der Pauschalreise ohne Zahlung einer Rücktrittsgebühr vom Vertrag zurücktreten, beispielsweise wenn am Bestimmungsort schwerwiegende Sicherheitsprobleme bestehen, die die Pauschalreise voraussichtlich beeinträchtigen.
- Zudem können die Reisenden jederzeit vor Beginn der Pauschalreise gegen Zahlung einer angemessenen und vertretbaren Rücktrittsgebühr vom Vertrag zurücktreten.
- Können nach Beginn der Pauschalreise wesentliche Bestandteile der Pauschalreise nicht vereinbarungsgemäß durchgeführt werden, so sind dem Reisenden angemessene andere Vorkehrungen ohne Mehrkosten anzubieten. Der Reisende kann ohne Zahlung einer Rücktrittsgebühr vom Vertrag zurücktreten, wenn Leistungen nicht gemäß dem Vertrag erbracht werden und dies erhebliche Auswirkungen auf die Erbringung der vertraglichen Pauschalreiseleistungen hat und der Reiseveranstalter es versäumt, Abhilfe zu schaffen.
- Der Reisende hat Anspruch auf eine Preisminderung und/oder Schadenersatz, wenn die Reiseleistungen nicht oder nicht ordnungsgemäß erbracht werden.
- Der Reiseveranstalter leistet dem Reisenden Beistand, wenn dieser sich in Schwierigkeiten befindet.
- Im Fall der Insolvenz des Reiseveranstalters oder – in einigen Mitgliedstaaten – des Reisevermittlers werden Zahlungen zurückerstattet. Tritt die Insolvenz des Reiseveranstalters oder, sofern einschlägig, des Reisevermittlers nach Beginn der Pauschalreise ein und ist die Beförderung Bestandteil der Pauschalreise, so wird die Rückbeförderung der Reisenden gewährleistet. Naturfreunde Touristik GesmbH hat eine Insolvenzabsicherung mit Europäischen Reiseversicherung AG abgeschlossen. Die Reisenden können diese Einrichtung (Europäischen Reiseversicherung AG Kratochwjlestr. 4, 1220 Wien E-Mail: info@europaeische.at, Tel.: 01/317 2500) oder den Abwickler (Bawag P.S.K. Bank, Georg-Coch-Platz 2, 1018 Wien, E-Mail: info@bawagpsk.at, Tel.: 0599/05995) kontaktieren, wenn ihnen Leistungen aufgrund der Insolvenz von Naturfreunde Touristik GesmbH verweigert werden.

REISEBEDINGUNGEN:

Allgemeine Reisebedingungen (ARB 1992)

Anpassung an die Novelle zum Konsumentenschutzgesetz BGBl. 247/93 und an das Gewährleistungsrechts/Anderungsgesetz, BGBl. I Nr. 48/2001

Gemeinsam beraten im Konsumentenpolitischen Beirat des Bundesministers für Gesundheit, Sport und Konsumentenschutz in Entsprechung des §73 Abs. 1 GewO 1994 und des §8 der Verordnung des Bundesministers für wirtschaftliche Angelegenheiten in der Fassung 1994 über die Ausübungsvorschriften für das Reisebürogewerbe (nunmehr §6, gem. BGBl. II Nr. 401/98).

Das Reisebüro kann als Vermittler (Abschnitt A) und/oder als Veranstalter (Abschnitt B) auftreten. Der **Vermittler** übernimmt die Verpflichtung, sich um die Besorgung eines Anspruchs auf Leistungen anderer (Veranstalter, Transportunternehmen, Hotelier usw.) zu bemühen.

Veranstalter ist das Unternehmen, das entweder mehrere touristische Leistungen zu einem Pauschalpreis anbietet (Pauschalreise/Reiseveranstaltung) oder einzelne touristische Leistungen als Eigenleistungen zu erbringen verpflichtet und dazu im allgemeinen eigene Prospekte, Ausschreibungen usw. zur Verfügung stellt.

Ein Unternehmen, das als Reiseveranstalter auftritt, kann auch als Vermittler tätig werden, wenn Fremdleistungen vermittelt werden (z. B. fakultativer Ausflug am Urlaubsort), sofern es auf diese Vermittlerfunktion hinweist.

Die nachstehenden Bedingungen stellen jenen Vertragstext dar, zu dem üblicherweise Reisebüros als Vermittler (Abschnitt A) oder als Veranstalter (Abschnitt B) mit ihren Kunden/Reisenden (Anm.: im Sinne des KSchG) Verträge abschließen.

Die besonderen Bedingungen

- der vermittelten Reiseveranstalter,
- der vermittelten Transportunternehmungen (z.B. Bahn, Bus, Flugzeug u. Schiff) und
- der anderen vermittelten Leistungsträger gehen vor.

A. DAS REISEBÜRO ALS VERMITTLER

Die nachstehenden Bedingungen sind Grundlagen des Vertrages (Geschäftsbesorgungsvertrag), den Kunden mit einem Vermittler schließen.

1. Buchung/Vertragsabschluss

Die Buchung kann schriftlich oder (fern)mündlich erfolgen. (Fern)mündliche Buchungen sollten vom Reisebüro umgehend schriftlich bestätigt werden.

Reisebüros sollen Buchungsscheine verwenden, die alle wesentlichen Angaben über die Bestellung des Kunden unter Hinweis auf die der Buchung zugrundeliegende Reiseausschreibung (Katalog, Prospekt usw.) aufweisen.

Der Vermittler hat im Hinblick auf seine eigene Leistung und auf die von ihm vermittelte Leistung des Veranstalters entsprechend §6 der Ausübungsvorschriften für das Reisebürogewerbe auf die gegenständlichen ALLGEMEINEN REISEBEDINGUNGEN hinzuweisen, auf davon abweichende Reisebedingungen nachweislich aufmerksam zu machen und sie in diesem Fall vor Vertragsabschluss auszuhändigen.

Soweit Leistungen ausländischer Unternehmer (Leistungsträger, Reiseveranstalter) vermittelt werden, kann auch ausländisches Recht zur Anwendung gelangen. Derjenige, der für sich oder für Dritte eine Buchung vornimmt, gilt damit als Auftraggeber und übernimmt mangels anderweitiger Erklärung die Verpflichtungen aus der Auftragserteilung gegenüber dem Reisebüro (Zahlungen, Rücktritt vom Vertrag usw.).

Bei der Buchung kann das Reisebüro eine Bearbeitungsgebühr und eine (Mindest) Anzahlung verlangen. Die Restzahlung sowie der Ersatz von Barauslagen (Telefonspesen, Fernschreibkosten usw.) sind beim Aushändigen der Reisedokumente (dazu gehören nicht Personaldokumente) des jeweiligen Veranstalters oder Leistungsträgers beim Reisebüro fällig. Reiseunternehmungen, die Buchungen entgegennehmen, sind verpflichtet, dem Reisenden bei oder unverzüglich nach Vertragsabschluss eine Bestätigung über den Reisevertrag (Reisebestätigung) zu übermitteln.

2. Informationen und sonstige Nebenleistungen

2.1. Informationen über Pass-, Visa-, Devisen-, Zoll- und gesundheitspolizeiliche Vorschriften
Als bekannt wird vorausgesetzt, dass für Reisen ins Ausland in der Regel ein gültiger Reisepass erforderlich ist.

Das Reisebüro hat den Kunden über die jeweiligen darüber hinausgehenden ausländischen Pass-, Visa- und gesundheitspolizeilichen Einreisevorschriften sowie auf Anfrage über Devisen- und Zollvorschriften zu informieren, soweit diese in Österreich in Erfahrung gebracht

werden können. Im übrigen ist der Kunde für die Einhaltung dieser Vorschriften selbst verantwortlich. Nach Möglichkeit übernimmt das Reisebüro gegen Entgelt die Besorgung eines allenfalls erforderlichen Visums.

Auf Anfrage erteilt das Reisebüro nach Möglichkeit Auskunft über besondere Vorschriften für Ausländer, Staatenlose sowie Inhaber von Doppelstaatsbürgerschaften.

2.2. Informationen über die Reiseleistung

Das Reisebüro ist verpflichtet, die zu vermittelnde Leistung des Reiseveranstalters oder Leistungsträgers unter Bedachtnahme auf die Besonderheiten des jeweils vermittelten Vertrages und auf die Gegebenheiten des jeweiligen Ziellandes bzw. Zielortes nach besten Wissen darzustellen.

3. Rechtstellung und Haftung

Die Haftung des Reisebüros erstreckt sich auf:

- die sorgfältige Auswahl des jeweiligen Veranstalters bzw. Leistungsträgers sowie die sorgfältige Auswertung von gewonnenen Erfahrungen;
- die einwandfreie Besorgung von Leistungen einschließlich einer entsprechenden Information des Kunden und Ausfolgung der Reisedokumente;
- die nachweisliche Weiterleitung von Anzeigen, Willenserklärungen und Zahlungen zwischen Kunden und vermitteltem Unternehmen und umgekehrt (wie z. B. von Änderungen der vereinbarten Leistung und des vereinbarten Preises, Rücktrittserklärungen, Reklamationen).

Das Reisebüro haftet nicht für die Erbringung der von ihm vermittelten bzw. besorgten Leistung.

Das Reiseunternehmen hat dem Kunden mit der Reisebestätigung den Firmenwortlaut (Produktname), die Anschrift des Reiseveranstalters und gegebenenfalls eines Versicherers unter einem bekanntzugeben, sofern sich diese Angaben nicht schon im Prospekt, Katalog oder sonstigen detaillierten Werbeunterlagen finden. Unterlässt es dies, so haftet es dem Kunden als Veranstalter bzw. Leistungsträger.

4. Leistungsstörungen

Verletzt das Reisebüro die ihm aus dem Vertragsverhältnis obliegenden Pflichten, so ist es dem Kunden zum Ersatz des daraus entstandenen Schadens verpflichtet, wenn es nicht beweist, dass ihm weder Vorsatz noch grobe Fahrlässigkeit zur Last fallen.

Für Vertragsverletzungen auf Grund minderen Verschuldens ist das Reisebüro dem Kunden zum Ersatz eines daraus entstandenen Schadens bis zur Höhe der Provision des vermittelten Geschäftes verpflichtet.

B. DAS REISEBÜRO ALS VERANSTALTER

Die nachstehenden Bedingungen sind Grundlagen des Vertrages - in der Folge Reisevertrag genannt -, den Buchende mit einem Veranstalter entweder direkt oder unter Inanspruchnahme eines Vermittlers schließen. Für den Fall des Direktabschlusses treffen den Veranstalter die Vermittlerpflichten sinngemäß.

VERANSTALTER. Naturfreunde Touristik GesmbH

3100 St. Pölten, Hess-Straße 4/2

Wir anerkennen grundsätzlich die gegenständlichen ALLGEMEINEN REISEBEDINGUNGEN; Abweichungen sind gemäß §6 der Ausübungsvorschriften durch Einrahmung ersichtlich gemacht.

1. Buchung/Vertragsabschluss

Der Reisevertrag kommt zwischen dem Buchenden und dem Veranstalter dann zustande, wenn Übereinstimmung über die wesentlichen Vertragsbestandteile (Preis, Leistung und Termin) besteht. Dadurch ergeben sich Rechte und Pflichten für den Kunden.

2. Wechsel in der Person des Reiseiteilnehmers

Ein Wechsel in der Person des Reisenden ist dann möglich, wenn die Ersatzperson alle Bedingungen für die Teilnahme erfüllt und kann auf zwei Arten erfolgen.

2.1. Abtretung des Anspruchs auf Reiseleistung

Die Verpflichtungen des Buchenden aus dem Reisevertrag bleiben aufrecht, wenn er alle oder einzelne Ansprüche aus diesem Vertrag an einen Dritten abtritt. In diesem Fall trägt der Buchende die sich daraus ergebenden Mehrkosten.

2.2. Übertragung der Reiseveranstaltung

Ist der Kunde gehindert, die Reiseveranstaltung anzutreten, so kann er das Vertragsverhältnis auf eine andere Person übertragen. Die Übertragung ist dem Veranstalter entweder direkt oder im Wege des Vermittlers binnen einer angemessenen Frist vor dem Abreiseternitzuteilen. Der Reiseveranstalter kann eine konkrete Frist vorweg bekanntgeben. Der Überträger und der Erwerber haften für das noch unbeglichene Entgelt sowie gebe-

nenfalls für die durch die Übertragung entstandenen Mehrkosten zu ungeteilter Hand.

Ein Wechsel in der Person des Reiseiteilnehmers ist nur nach den besonderen Bestimmungen der jeweiligen Leistungsträger (Fluglinien, Reederei, etc.) möglich und muss spätestens 14 Tage vor Reiseantritt erfolgen. Unse-re Umbuchungsgebühr beträgt € 45,- pro Person.

3. Vertragsinhalt, Informationen und sonstige Nebenleistungen

Über die auch den Vermittler treffenden Informationspflichten (nämlich Informationen über Pass-, Visa-, Devisen-, Zoll- und gesundheitspolizeiliche Einreisevorschriften) hinaus hat der Veranstalter in ausreichender Weise über die von ihm angebotene Leistung zu informieren. Die Leistungsbeschreibungen im zum Zeitpunkt der Buchung gültigen Katalog bzw. Prospekt sowie die weiteren darin enthaltenen Informationen sind Gegenstand des Reisevertrages, es sei denn, dass bei der Buchung anderslautende Vereinbarungen getroffen wurden. Es wird aber empfohlen, derartige Vereinbarungen unbedingt schriftlich festzuhalten.

4. Reisen mit besonderen Risiken

Bei Reisen mit besonderen Risiken (z.B. Expeditionscharakter) haftet der Veranstalter nicht für die Folgen, die sich im Zuge des Eintrittes der Risiken ergeben, wenn dies außerhalb seines Pflichtenbereiches geschieht.

Unberührt bleibt die Verpflichtung des Reiseveranstalters, die Reise sorgfältig vorzubereiten und die mit der Erbringung der einzelnen Reiseleistungen beauftragten Personen und Unternehmen sorgfältig auszuwählen.

5. Rechtsgrundlagen bei Leistungsstörungen

5.1. Gewährleistung

Der Kunde hat bei nicht oder mangelhaft erbrachter Leistung einen Gewährleistungsanspruch.

Der Kunde erklärt sich damit einverstanden, dass ihm der Veranstalter an Stelle seines Anspruches auf Wandlung oder Preisminderung in angemessener Frist eine mangelfreie Leistung erbringt oder die mangelhafte Leistung verbessert.

Abhilfe kann in der Weise erfolgen, dass der Mangel behoben wird oder eine gleich- oder höherwertige Ersatzleistung, die auch die ausdrückliche Zustimmung des Kunden findet, erbracht wird.

5.2. Schadenersatz

Verletzen der Veranstalter oder seine Gehilfen schuldhaft die dem Veranstalter aus dem Vertragsverhältnis obliegenden Pflichten, so ist dieser dem Kunden zum Ersatz des daraus entstandenen Schadens verpflichtet.

Soweit der Reiseveranstalter für andere Personen als seine Angestellten einzustehen hat, haftet er - ausgenommen in Fällen eines Personenschadens - nur, wenn er nicht beweist, dass diese weder Vorsatz noch grobe Fahrlässigkeit treffen.

Außer bei Vorsatz und grober Fahrlässigkeit trifft den Reiseveranstalter keine Haftung für Gegenstände, die üblicherweise nicht mitgenommen werden, außer er hat diese in Kenntnis der Umstände in Verwahrung genommen.

Es wird daher dem Kunden empfohlen, keine Gegenstände besonderen Werts mitzunehmen. Weiters wird empfohlen, die mitgenommenen Gegenstände ordnungsgemäß zu verwahren.

5.3. Mitteilung von Mängeln

Der Kunde hat jeden Mangel der Erfüllung des Vertrages, den er während der Reise feststellt, unverzüglich einem Repräsentanten des Veranstalters mitzuteilen. Dies setzt voraus, dass ihm ein solcher bekanntgegeben wurde und dieser an Ort und Stelle ohne nennenswerte Mühe erreichbar ist. Die Unterlassung dieser Mitteilung ändert nichts an den unter 5.1. beschriebenen Gewährleistungsansprüchen des Kunden. Sie kann ihm aber als Mitverschulden angerechnet werden und insofern seine eventuellen Schadenersatzansprüche schmälern. Der Veranstalter muss den Kunden aber schriftlich entweder direkt oder im Wege des Vermittlers auf diese Mitteilungspflicht hingewiesen haben. Ebenso muss der Kunde gleichzeitig darüber aufgeklärt worden sein, dass eine Unterlassung der Mitteilung seine Gewährleistungsansprüche nicht berührt, sie allerdings als Mitverschulden angerechnet werden kann.

Gegebenenfalls empfiehlt es sich, in Ermangelung eines örtlichen Repräsentanten entweder den jeweiligen Leistungsträger (z. B. Hotel, Fluggesellschaft) oder direkt den Veranstalter über Mängel zu informieren und Abhilfe zu verlangen.

5.4. Haftungsrechtliche Sondergesetze

Der Veranstalter haftet bei Flugreisen unter anderem nach dem Warschauer Abkommen und seinem Zusatzabkommen, bei Bahn- und Busreisen nach dem Eisenbahn- und Kraftfahrzeughaftpflichtgesetz.

6. Geltendmachung von allfälligen Ansprüchen

Um die Geltendmachung von Ansprüchen zu erleichtern, wird dem Kunden empfohlen, sich über die Nichterbringung oder mangelhafte Erbringung von Leistungen schriftliche Bestätigungen geben zu lassen bzw. Belege, Beweise, Zeugen zu sichern.

Gewährleistungsansprüche von Verbrauchern können innerhalb von 2 Jahren geltend gemacht werden.

Schadenersatzansprüche verjähren nach 3 Jahren.

Es empfiehlt sich im Interesse des Reisenden, Ansprüche unverzüglich nach Rückkehr von der Reise direkt beim Veranstalter oder im Wege des vermittelnden Reisebüros geltend zu machen, da mit zunehmender Verzögerung mit Beweisschwierigkeiten zu rechnen ist.

7. Rücktritt vom Vertrag

7.1. Rücktritt des Kunden vor Antritt der Reise

a) Rücktritt ohne Stornogebühr

Abgesehen von den gesetzlich eingeräumten Rücktrittsrechten kann der Kunde, ohne dass der Veranstalter gegen ihn Ansprüche hat, in folgenden, vor Beginn der Leistung eintretenden Fällen zurücktreten:

Wenn wesentliche Bestandteile des Vertrages, zu denen auch der Reisepreis zählt erheblich geändert werden.

In jedem Fall ist die Vereitelung des bedungenen Zwecks bzw. Charakters der Reiseveranstaltung, sowie eine gemäß Abschnitt 8.1. vorgenommene Erhöhung des vereinbarten Reisepreises um mehr als 10 Prozent eine derartige Vertragsänderung.

Der Veranstalter ist verpflichtet, entweder direkt oder im Wege des vermittelnden Reisebüros dem Kunden die Vertragsänderung unverzüglich zu erklären und ihn dabei über die bestehende Wahlmöglichkeit entweder die Vertragsänderung zu akzeptieren oder vom Vertrag zurückzutreten, zu belehren; der Kunde hat sein Wahlrecht unverzüglich auszuüben.

Sofern den Veranstalter ein Verschulden am Eintritt des den Kunden zum Rücktritt berechtigenden Ereignisses trifft, ist der Veranstalter diesem gegenüber zum Schadenersatz verpflichtet.

b) Anspruch auf Ersatzleistung

Der Kunde kann, wenn er von den Rücktrittsmöglichkeiten laut lit. a nicht Gebrauch macht und bei Stornierung des Reiseveranstalters ohne Verschulden des Kunden, an Stelle der Rückabwicklung des Vertrages dessen Erfüllung durch die Teilnahme an einer gleichwertigen anderen Reiseveranstaltung verlangen, sofern der Veranstalter zur Erbringung dieser Leistung in der Lage ist.

Neben dem Anspruch auf ein Wahlrecht steht dem Kunden auch ein Anspruch auf Schadenersatz wegen Nichterfüllung des Vertrages zu, sofern nicht die Fälle des 7.2. zum Tragen kommen.

c) Rücktritt mit Stornogebühr

Die Stornogebühr steht in einem prozentuellen Verhältnis zum Reisepreis und richtet sich bezüglich der Höhe nach dem Zeitpunkt der Rücktrittserklärung und der jeweiligen Reiseart. Als Reisepreis bzw. Pauschalpreis ist der Gesamtpreis der vertraglich vereinbarten Leistung zu verstehen.

Der Kunde ist in allen nicht unter lit. a genannten Fällen gegen Entrichtung einer Stornogebühr berechtigt, vom Vertrag zurückzutreten. Im Falle der Unangemessenheit der Stornogebühr kann diese vom Gericht gemäßigt werden. Je nach Reiseart ergeben sich pro Person folgende Stornosätze:

1. Sonderflüge (Charter), Gruppen-IT (Gruppenpauschalreisen im Linienverkehr), Autobusgesellschaftsreisen (Mehrtagesfahrten)

bis 30. Tag vor Reiseantritt 10%

ab 29. bis 20. Tag vor Reiseantritt 25%

ab 19. bis 10. Tag vor Reiseantritt 50%

ab 9. bis 4. Tag vor Reiseantritt 65%

ab dem 3. Tag (72 Stunden) vor Reiseantritt 85% des RP.

2. Einzel-IT (individuelle Pauschalreisen im Linienverkehr), Bahngesellschaftsreisen (ausgenommen Sonderzüge)

bis 30. Tag vor Reiseantritt 10%

ab 29. bis 20. Tag vor Reiseantritt 15%

ab 19. bis 10. Tag vor Reiseantritt 20%

ab 9. bis 4. Tag vor Reiseantritt 30%

ab dem 3. Tag (72 Stunden) vor Reiseantritt 45% des

Reisepreises.

Für Hotelunterkünfte, Ferienwohnungen, Schiffsreisen, Bus-Eintagesfahrten, Sonderzüge und Linienflügeisen zu Sondertarifen gelten besondere Bedingungen.

Bis zum 34. Tag vor Reiseantritt 10%

33. bis 22. Tag vor Reiseantritt 25%

21. bis 25 Tag vor Reiseantritt 50%

Ab 14. Tag vor Reiseantritt 90%

Besondere Stornobedingungen bei Veranstaltungen der Naturfreunde Touristik GesmbH.

Pro Person gelten folgende Stornosätze

bis 30. Tag vor Reiseantritt 20%

ab 29. bis 20. Tag vor Reiseantritt 50%

ab 19. bis 10. Tag vor Reiseantritt 65%

ab 9. bis 4. Tag vor Reiseantritt 85%

ab dem 3. Tag (72 Std) bzw. Nichterscheinen 100% des Reisepreises

RÜCKTRITTSERKLÄRUNG

Beim Rücktritt vom Vertrag ist zu beachten:

Der Kunde (Auftraggeber) kann jederzeit dem Reisebüro, bei dem die Reise gebucht wurde, mitteilen, dass er vom Vertrag zurücktritt.

Die Stornierung muss unbedingt erfolgen:

- mittels eingeschriebenen Briefes oder
- pers. mit gleichzeitiger schriftlicher Erklärung zu tun.

d) No-Show

No-show liegt vor, wenn der Kunde der Abreise fernbleibt, weil es ihm am Reisewillen mangelt oder wenn er die Abreise wegen einer ihm unterlaufenen Fahrlässigkeit oder wegen eines ihm widerfahrenen Zufalls versäumt. Ist weiters klaggestellt, dass der Kunde die verbleibende Reiseleistung nicht mehr in Anspruch nehmen kann oder will, hat er bei Reisearten laut lit. c 1. (Sonderflüge, usw.) 85%, bei den Reisearten laut lit. c 2. (Einzel-IT, usw.) 45% des Reisepreises zu bezahlen.

No-Show: 100% des Reisepreises

Im Falle der Unangemessenheit der obgenannten Sätze können diese vom Gericht im Einzelfall gemäßigt werden.

7.2. Rücktritt des Veranstalters vor Antritt der Reise

a) Der Veranstalter wird von der Vertragserfüllung befreit, wenn eine in der Ausschreibung von vornherein bestimmte Mindestteilnehmerzahl nicht erreicht wird und dem Kunden die Stornierung innerhalb der in der Beschreibung der Reiseveranstaltung angegebenen oder folgenden Fristen schriftlich mitgeteilt wurde:

- bis zum 20. Tag vor Reiseantritt bei Reisen von mehr als 6 Tagen,
- bis zum 7. Tag vor Reiseantritt bei Reisen von 2 bis 6 Tagen,
- bis 48 Stunden vor Reiseantritt bei Tagesfahrten.

Trifft den Veranstalter an der Nichterreicherung der Mindestteilnehmerzahl ein über die leichte Fahrlässigkeit hinausgehendes Verschulden, kann der Kunde Schadenersatz verlangen; dieser ist mit der Höhe der Stornogebühr pauschaliert. Die Geltendmachung eines diesen Betrag übersteigenden Schadens wird nicht ausgeschlossen.

b) Die Stornierung erfolgt auf Grund höherer Gewalt, d.h. auf Grund ungewöhnlicher und unvorhersehbarer Ereignisse, auf die derjenige, der sich auf höhere Gewalt beruft, keinen Einfluss hat und deren Folgen trotz Anwendung der gebotenen Sorgfalt nicht hätten vermieden werden können. Hiezu zählt jedoch nicht die Überbuchung, wohl aber staatliche Anordnungen, Streiks, Krieg oder kriegsähnliche Zustände, Epidemien, Naturkatastrophen usw.

c) In den Fällen a) und b) erhält der Kunde den eingezahlten Betrag zurück. Das Wahlrecht gemäß 7.1.b, 1. Absatz steht ihm zu.

7.3. Rücktritt des Veranstalters nach Antritt der Reise

Der Veranstalter wird von der Vertragserfüllung dann befreit, wenn der Kunde im Rahmen einer Gruppenreise die Durchführung der Reise durch grob ungebührliches Verhalten, ungeachtet einer Abmahnung, nachhaltig stört. In diesem Fall ist der Kunde, sofern ihn ein Verschulden trifft, dem Veranstalter gegenüber zum Ersatz des Schadens verpflichtet.

8. Änderungen des Vertrages

8.1. Preisänderungen

Der Veranstalter behält sich vor, den mit der Buchung bestätigten Reisepreis aus Gründen, die nicht von seinem Willen abhängig sind, zu erhöhen, sofern der Reisetrip mehr als zwei Monate nach dem Vertragsabschluss liegt. Derartige Gründe sind ausschließlich die Änderung der Beförderungskosten - etwa der Treibstoffkosten - der Abgaben für bestimmte Leistungen, wie Landegebühren, Ein- oder Ausschiffungsgebühren in Häfen und entsprechende Gebühren auf Flughäfen oder die für die betreffende Reiseveranstaltung anzuwendenden Wechselkurse.

Bei einer Preissenkung aus diesen Gründen ist diese an den Reisenden weiterzugeben.

Innerhalb der Zweimonatsfrist können Preiserhöhungen nur dann vorgenommen werden, wenn die Gründe hierfür bei der Buchung im einzelnen ausgehandelt und am Buchungsschein vermerkt wurden.

Ab dem 20. Tag vor dem Abreisetrip gibt es keine Preisänderung.

Eine Preisänderung ist nur dann zulässig, wenn bei Vorliegen der vereinbarten Voraussetzungen auch eine genaue Angabe zur Berechnung des neuen Preises vorgesehen ist. Dem Kunden sind Preisänderungen und deren Umstände unverzüglich zu erklären.

Bei Änderungen des Reisepreises um mehr als 10% ist ein Rücktritt des Kunden vom Vertrag ohne Stornogebühr jedenfalls möglich (siehe Abschnitt 7.1.a.).

8.2. Leistungsänderungen nach Antritt der Reise

• Bei Änderungen, die der Veranstalter zu vertreten hat, gelten jene Regelungen, wie sie in Abschnitt 5 (Rechtsgrundlagen bei Leistungsstörungen) dargestellt sind.

• Ergibt sich nach der Abreise, dass ein erheblicher Teil der vertraglich vereinbarten Leistungen nicht erbracht wird oder nicht erbracht werden kann, so hat der Veranstalter ohne zusätzliches Entgelt angemessene Vorkehrungen zu treffen, damit die Reiseveranstaltung weiter durchgeführt werden kann. Können solche Vorkehrungen nicht getroffen werden oder werden sie vom Kunden aus triftigen Gründen nicht akzeptiert, so hat der Veranstalter ohne zusätzliches Entgelt gegebenenfalls für eine gleichwertige Möglichkeit zu sorgen, mit der der Kunde zum Ort der Abreise oder an einen anderen mit ihm vereinbarten Ort befördert wird. Im übrigen ist der Veranstalter verpflichtet, bei Nichterfüllung oder mangelhafter Erfüllung des Vertrages dem Kunden zur Überwindung von Schwierigkeiten nach Kräften Hilfe zu leisten.

9. Auskunftserteilung an Dritte

Auskünfte über die Namen der Reisetilnehmer und die Aufenthaltsorte von Reisenden werden an dritte Personen auch in dringenden Fällen nicht erteilt, es sei denn, der Reisende hat eine Auskunftserteilung ausdrücklich gewünscht. Die durch die Übermittlung dringender Nachrichten entstehenden Kosten gehen zu Lasten des Kunden. Es wird daher den Reisetilnehmern empfohlen, ihren Angehörigen die genaue Urlaubsanschrift bekanntzugeben.

10. Allgemeines

Die unter B angeführten Abschnitte 7.1. lit. c, vormalig lit. b (Rücktritt), 7.1. lit. d, vormalig lit. c (No-show) sowie 8.1. (Preisänderungen) sind als unverbindliche Verbandsempfehlung unter 1 Kt 718/91-3 und sind nunmehr als solche unter 25 Kt 793/96-3 im Kartellregister eingetragen.

11. Besondere Bedingungen

11.1. Sonderwünsche

Diese werden an die Leistungsträger weitergeleitet, sind aber nicht Vertragsbestandteil.

11.2. Nicht in Anspruch genommene Leistungen

Diese werden nicht rückerstattet.

11.3. Änderungen von Leistungsträgern

Der kurzfristige Austausch von Leistungsträgern durch gleichwertige andere ist zulässig und keine Vertragsänderung.

11.4. Kinderermäßigung

Stichtag ist der Reiseantritt. Die Ermäßigung wird nur bis zur Erreichung (Geburtstag) des jeweils maßgeblichen Lebensjahres gewährt.

11.5. Im Reisepreis nicht inbegriffen

Im Reisepreis nicht inbegriffen sind Flughafentaxen, Sicherheitsgebühren, Visagebühren, Trinkgelder, pers. Dienstleistungen, Beförderung von Übergepäck, etc.

11.6. Mindestteilnehmerzahl

Wie bei der jeweiligen Ausschreibung angegeben.

IHRE SICHERHEIT IST UNS EIN ANLIEGEN!

Entsprechend der Reisebürosicherungsverordnung (RSV) erfolgte die Eintragung ins Veranstalterverzeichnis des Bundesministeriums für Wirtschaft und Arbeit mit der Nummer 1998/0448.

Die eingezahlten Kundengelder für unsere Reisen sind durch eine Bankgarantie der Bank für Arbeit und Wirtschaft AG gesichert. Die Abwicklung allfälliger Ansprüche erfolgt durch den Verein der Interessensgemeinschaft der Pauschalreiseveranstalter, p.A. Europäische Reiseversicherung AG, 1090 Wien, Augasse 5-7. An diese sind sämtliche Ansprüche bei sonstigem Anspruchsverlust innerhalb von 8 Wochen nach Eintritt der §1 Abs. 3 der RSV genannten Ereignisse anzumelden



SKITOURENKURSE IM GESÄUSE

17.01. - 19.01.2025 / 21.02. - 23.02.2025

Voraussetzungen: sicheres Skifahren bei allen Schneebedingungen, Erfahrung im Gelände oder Teilnahme an einem Skitouren-Schnuppertag, Kondition für 3 Stunden Aufstieg

Standort: Johnsbach

Preis pro Person: Mehrbettzimmer € 279,-

Leitung: Peter Plundrak

SCHNEEHÖHLENBIWAK

08.03. - 09.03.2025

Voraussetzungen: Kondition für 700 Hm, Aufstieg in ca. 2,5 Std., sicheres Skifahren im freien Gelände und die Bereitschaft eine Nacht in einer Schneehöhle zu verbringen

Preis pro Person: € 94,-

Leitung: Hans Goger

SKITOURENWOCHE SÖLKTAL

09.02. - 16.02.2025

Voraussetzungen: Kondition für min. 1200 m im Aufstieg (ca. 3,5 Std.) und sicheres Skifahren im freien Gelände

Preis pro Person: Doppelzimmer € 1.090,-

Leitung: Simon Tischhart

KLETTERSTEIGKURS HÖLLENTAL BZW. HOHE WAND

09.05. - 10.05.2025

Voraussetzungen: Trittsicherheit, Schwindelfreiheit, Grundkondition für eine Tagestour (ca. 5 Std.)

Preis pro Person: € 194,-

Leitung: Christian Grohr

ALPINES SCHNEESCHUHWANDERN

21.02. - 23.02.2025

Voraussetzungen: Kondition für 500 Höhenmeter im Auf- und Abstieg

Standort: Frein an der Mürz

Preis pro Person: Mehrbettzimmer € 290,-

Leitung: Gerhad Rosenits, Katja Weirer

KANUTOUREN SPREEWALD, DEUTSCHLAND

25.05. - 29.05.2025

Voraussetzungen: Schwimmkenntnisse, etwas Sportlichkeit und Ausdauer für 3-5 stündige Paddeltouren

Preis pro Person: EZ € 586,- DZ € 534,-

Leitung: Gerhard Rosenits

SKITOURENWOCHE IN INNERVILLGRATEN

02.03. - 09.03.2025

Voraussetzungen: sicheres Skifahren im freien Gelände, Kondition für 4 h Aufstieg, Steigleistung von 350 Höhenmeter/h

Preis pro Person: € 924,-

Leitung: Peter Plundrak

FÜHRUNGSTOUR KLETTERSTEIGE SPIELMÄUER (Fortgeschrittene)

27.06. - 28.06.2025

Voraussetzungen: Klettersteigerfahrung (Schwierigkeitsstufe bis C)

Preis pro Person: € 198,-

Leitung: Christian Grohr

FÜHRUNGSTOUR GROSSGLOCKNER

(nur für Fortgeschrittene)

03.07. - 06.07.2025

Voraussetzungen: gute Kondition, Klettererfahrung

Preis pro Person: € 655,-

Leitung: Gerhard Gamsjäger

FÜHRUNGSTOUR ALPINKLETTERN HOHE WAND

(Fortgeschrittene)

05.09. - 06.09.2025

Voraussetzungen: Klettererfahrung, Grundkenntnisse im Vorstiegklettern, für komplette Kletterneulinge NICHT geeignet

Preis pro Person: € 270,-

Leitung: Christian Grohr

KANUTOUREN UNGARISCHE DONAU-AUEN

11.07. - 13.07.2025

Voraussetzungen: Schwimmkenntnisse, etwas Sportlichkeit und Ausdauer für 3-5 stündige Paddeltouren

Preis pro Person: € 79,-

Leitung: Ivan Baricic

FÜHRUNGSTOUR KLETTERSTEIGE HOCHKAR

(auch für Anfänger)

05.09.2025

Voraussetzungen: Trittsicherheit, Schwindelfreiheit, Grundkondition für eine Tagestour (ca. 5 Std.)

Preis pro Person: € 81,-

Leitung: Dietmar Rosenender

KomplettSchutz BusBahnAuto-KomplettSchutz



Wir empfehlen Ihnen den Abschluss einer Reiseversicherung der Europäischen Reiseversicherung.

Reisestorno: Stornokosten bei Nichtantritt der Reise. Erfolgt der Versicherungsabschluss später als 3 Tage nach Reisebuchung sind nur Ereignisse versichert, die ab dem 10. Tag nach Versicherungsabschluss eintreten (ausgenommen Unfall, Todesfall oder Elementarereignis).

Reiseabbruch: Zusätzliche Rückreisekosten. Ersatz der gebuchten, nicht genutzten Reiseleistungen.

Verspätungsschutz: Ersatz für notwendige Nächtigung und Verpflegung inkl. Nachreisekosten.

Reisegepäck: Neuwertdeckung Einzel bis € 3.500,-, Familie bis € 7.000,-.

Bargeldersatz: bis € 150,-.

Gepäckverspätung: Ersatzkäufe: bis 72 Stunden: Einzel bis € 350,-, Familie bis € 700,-; über 72 Stunden: Einzel bis € 750,-, Familie bis € 1.500,-.

Reiseunfall: Suche und Bergung bis € 80.000,-.

Medizinische Leistungen im Ausland: Stationäre Behandlung: bis € 1.000.000,-. Ambulante Behandlung, Heimtransport (inkl. Ambulanzjet), Verlegungstransport, Krankenbesuch u.v.m.

Reiseprivathaftpflicht: bis € 500.000,-.

KomplettSchutz: Gültig für eine Reise bis max. 31 Tage. **BusBahnAuto-KomplettSchutz:** Gültig für eine Bus-, Bahn- und Autoreise (inkl. Fähren und Motorradreisen) bis max. 31 Tage – nicht für Flug- oder Schiffsreisen. Leistungen nur auszugsweise abgedruckt. Vollständige Informationen erhalten Sie in Ihrem Reisebüro. Es gelten die EUROPÄISCHEN Reiseversicherungsbedingungen ERV-RVB 2024. Druck- und Satzfehler vorbehalten. Stand: Juni 2024

| Reisepreis bis | KomplettSchutz | | | | BusBahnAuto-KomplettSchutz | |
|----------------|----------------|---------|----------|---------|----------------------------|---------|
| | Europa | | Weltweit | | Europa | |
| | Einzel | Familie | Einzel | Familie | Einzel | Familie |
| € 150,- | | | | | € 16,- | € 36,- |
| € 200,- | € 52,- | € 106,- | € 89,- | € 199,- | € 22,- | € 45,- |
| € 300,- | | | | | € 27,- | € 54,- |
| € 400,- | | | | | € 37,- | € 64,- |
| € 500,- | € 64,- | € 130,- | € 99,- | € 223,- | € 41,- | € 72,- |
| € 600,- | € 71,- | | € 107,- | | € 46,- | € 81,- |
| € 800,- | € 81,- | | € 116,- | | € 52,- | € 91,- |
| € 1.000,- | € 90,- | € 145,- | € 125,- | € 232,- | € 63,- | € 101,- |
| € 1.200,- | € 98,- | | € 134,- | | € 77,- | € 111,- |
| € 1.400,- | € 105,- | | € 144,- | | € 91,- | € 121,- |
| € 1.600,- | € 113,- | € 174,- | € 150,- | € 249,- | € 105,- | € 131,- |
| € 1.800,- | € 122,- | | € 158,- | | € 119,- | € 141,- |
| € 2.000,- | € 137,- | | € 172,- | | € 133,- | € 153,- |
| € 2.200,- | € 151,- | € 202,- | € 183,- | € 285,- | € 147,- | € 179,- |
| € 2.600,- | € 173,- | | € 200,- | | € 168,- | € 210,- |
| € 3.000,- | € 200,- | | € 232,- | | € 196,- | € 239,- |
| € 3.500,- | € 234,- | € 276,- | € 275,- | € 329,- | € 228,- | € 268,- |
| € 4.000,- | € 278,- | | € 302,- | | € 263,- | € 338,- |
| € 5.000,- | € 333,- | | € 354,- | | € 378,- | € 416,- |

Familie: bis zu 7 gemeinsam reisende Personen, davon maximal 2 Erwachsene (21. Geburtstag vor dem Tag des Reiseantritts). Diese Personen müssen weder miteinander verwandt sein noch einen gemeinsamen Wohnsitz haben.

Europa: Europa im geografischen Sinn, alle Mittelmeerrainerstaaten und -inseln, Jordanien, Madeira, Azoren und die Kanarischen Inseln, mit Ausnahme von Belarus, Russland, Syrien, der Krim und den Regionen Donezk, Saporischschja, Cherson und Luhansk.

Weltweit: weltweit, mit Ausnahme von Belarus, Iran, Nordkorea, Russland, Syrien, der Krim und den Regionen Donezk, Saporischschja, Cherson und Luhansk.

NATURFREUNDE TOURISTIK GESMBH

Hessstraße 4/2 | 3100 St. Pölten

Tel: +43 (0)2742/357211 | Fax: +43 (0)2742/3572119

Email: niederoesterreich@naturfreunde.at

Website: www.niederoesterreich.naturfreunde.at

Facebook: Naturfreunde Niederösterreich

- Druck- und Satzfehler vorbehalten.

- Änderungen durch Flugzeitenverschiebung sowie witterungsbedingte Programmänderungen und Preisänderungen sind dem Veranstalter vorbehalten.

- Bitte beachten Sie, dass Hotelstandards in anderen Ländern mit unseren nicht immer vergleichbar sind.

- Bitte beachten Sie die Einreisebestimmungen und die erforderlichen Reisedokumente in den Detailprogrammen.

- Wir denken nachhaltig: Beim Cradle to Cradle™-Konzept gibt es keinen Abfall. Wie in der Natur bleiben alle Substanzen in Kreisläufen erhalten. Cradle to Cradle™-Druckprodukte von gugler* pure print wurden für den Recyclingprozess optimiert

